

RELATÓRIO DA SUB-COMISSÃO III
Educação Teológica

Quanto ao documento: 92

Ementa:

Processo Nacional de Avaliação dos Cursos Teológicos



Considerando:

- 1) O excelente trabalho realizado pela JET na elaboração do Processo Nacional de Avaliação dos Cursos Teológicos;
- 2) A possibilidade que o mesmo nos dá de conhecer, avaliar, e corrigir as áreas deficientes em cada seminário;
- 3) Ser um instrumento para aprimoramento do ensino teológico no seio da IPB;

A CE-SC/IPB 2007 RESOLVE :

- 1) Congratular-se com a JET pelo trabalho realizado;



Igreja Presbiteriana
do Brasil
Aprovado CE/IC
PROTOCOLO Nº CX 116
(CXIX)

Rev. Roberto Brasileiro
Presidente do SC/IPB
Data: 22/03/2007

- 2) Determinar aos senhores presidentes de JURET"s, que em conjunto com a direção e congregação dos seminários, estudem o resultado do Processo Nacional de Avaliação dos Cursos Teológicos, afim de corrigir desvios, resgatar deficiências encontradas, e fortalecer as qualidades.

Sala das Sessões, 20 de março de 2007

Relator : Rev. Jouberto Heringer

Sub-relator: Pb Damocles Perrone

Membros: Rev. Osvaldo Hack

Rev. Carlos Garcia



Belo Horizonte, 19 de março de 2007.

Comissão Executiva do Supremo Concílio da
Igreja Presbiteriana do Brasil

Rev. Roberto Brasileiro Silva
MD Presidente do Supremo Concílio IPB

Estimado irmão

Cumpr-me o dever encaminhar a esta Reunião CE/IPB o documento assim ementado:

De: JET

Ementa:

Processo Nacional de Avaliação dos Cursos Teológicos

Rogando as mais ricas bênçãos de Deus sobre a vida da Igreja Presbiteriana do Brasil e sua
douta Comissão Executiva, ora reunida em nossa Capital Federal, registro meu apreço e
consideração.

Fraternalmente em Cristo,



Rev. Ludgero Bonilha Morais
Secretário Executivo do Supremo Concílio da
Igreja Presbiteriana do Brasil

PROTOCOLO Nº 092

Destino:

Sub-comissão III

Rev. Roberto Brasileiro
Presidente do SC/IPB

Data: 19/03/2007

São Paulo, 12 de fevereiro de 2007

À Rede Presbiteriana de Comunicação - RPC
Jornal Brasil Presbiteriano

Ref.: **Processo Nacional de Avaliação dos Cursos Teológicos**

Prezados Irmãos:

A comissão Executiva do Supremo Concílio da Igreja Presbiteriana do Brasil, através da resolução: **CE-SC/IPB-2006 – DOC. LXI**, após examinar o relatório anual da JET, o qual continha os resultados do Processo Nacional de Avaliação dos Cursos Teológicos (normalmente chamado de "provão"), registrou a seguinte determinação: "Determinar, a partir desta CE, a publicação dos resultados nos órgãos oficiais da Igreja e o encaminhamento anual dos resultados do Processo Nacional de Avaliação para conhecimento de todos os presbitérios".

Em cumprimento a essa determinação, colocamos abaixo o quadro resumo da referida avaliação, bem como anexamos o relatório completo do teste aplicado, para os fins de divulgação que forem possíveis por este órgão de imprensa da nossa denominação:

	2002		2003		2004		2005		2006	
	Seminário	Total (%)	Seminário	Total (%)	Seminário	Total (%)	Seminário	Total (%)	Seminário	Total (%)
1*	STPS	55,6	STPS	52,3	STPS	55,8	STNe	61,4	STNe	69,1
2*	JMC	55	JMC	50,6	SPRDNE	54,5	STPS	57,6	JMC	61,3
3*	SPS	55	SPS	50,0	STNe	50,7	JMC	56,6	STPS	60,9
4*	STNe	54	SPRDNE	49,5	SPS	49,8	SPRDNE	50,9	SPRDNE	57,1
5*	SPBC	54	STNe	48,9	JMC	49,7	SPB	50,2	SPB	55,6
6*	SPRDNE	50	SPBC	46,5	SPB	47,9	SPBC	49,3	SPB	55,4
7*	SPB	48	SPB	44,5	SPBC	47,3	SPN	48,3	SPS	55,4
8*	SPN	45	SPN	40,3	SPN	46,9	SPS	47,4	SPBC	55,1
	Médias Gerais	52,1		47,8		50,3		45,0		58,7

Legenda:

STPS – Seminário Teológico Presbiteriano Ashbell Green Simonton – Rio de Janeiro (às vezes referido, no relatório, como STPRAGS).

JMC – Seminário Teológico Presbiteriano Rev. Jose Manoel da Conceição – São Paulo.

SPS – Seminário Presbiteriano do Sul – Campinas.

STNe – Seminário Teológico Presbiteriano do Nordeste – Terezina.

SPBC – Seminário Teológico Brasil Central – Goiânia.

SPRDNE – Seminário Teológico Presbiteriano Reverendo Denoel Nicodemos Eller – Belo Horizonte.

SPB – Seminário Teológico Presbiteriano de Brasília – Brasília.

SPN – Seminário Teológico Presbiteriano do Norte – Recife.





IGREJA PRESBITERIANA DO BRASIL
JUNTA DE EDUCAÇÃO TEOLÓGICA

Secretaria: Rua da Consolação, 896 - 10º andar - Consolação - São Paulo, SP
CEP 01302-907 - Telefone: (11) 2114.8507 / Fax: 3214.2990
Presidência: Rua da Consolação, 896 - Prédio 29 - Consolação - São Paulo, SP
CEP 01302-907 - Telefone: (11) 2114.8505 / Fax: 3214.3041

Antecipadamente, agradecemos a atenção que for concedida a este assunto. Estamos enviando cópia desta correspondência ao M. D. Secretário Executivo da IPB, para a divulgação que este julgar cabível dentro de sua esfera.

Fraternalmente,

Pela Junta de Educação Teológica da Igreja Presbiteriana do Brasil,

Pb. Solano Portela
Presidente

Pb. Gilson Alberto Novaes
Secretário

RELATÓRIO DO PROVÃO 2006

(Interno)

Este relatório consiste em 3 partes principais, cada uma delas envolvendo planilhas e gráficos comparativos, seguidos de observações e/ou análise quando necessário.

É importante salientar que para conclusões com alto grau de validade devem ser levados em conta os resultados dos anos anteriores.

Índice:

1. Planilhas Mestras	2
A. Planilha Geral Organizada por Instituição de Educação Teológica (IET)	2
B. Planilha Geral Organizada por Colocação (formandos)	5
C. Médias Gerais por Áreas (%)	8
2. Comparativos	8
A. Planilha de Pontuações Médias Organizada por IET	8
B. Gráficos Comparando a Colocação das IETs por Áreas	9
C. Colocação das IETs por Área	12
D. Destaques da Colocação das IETs por Área	12
3. Distribuições Estatísticas	13
Pontos Gerais	13
Por Seminário	13
Por Áreas	14
4. Comparações Históricas	15
A. Colocação das IETs por Áreas (2002 e 2006)	15
2002	15
2003	15
2004	16
2005	16
2006	16
B. Colocação Geral das IETs (2002 a 2006)	17
C. Gráfico Comparativo da Notas Médias (em pontos %) das IETs (2002 a 2006) ..	17



I. PLANILHAS MESTRAS

A. Planilha Geral Organizada por Instituição de Educação Teológica (IET)

Formando	IET	Exeg. (20)	Sist (20)	Hist (10)	Past (20)	Fil (10)	Port (10)	Const (10)	Total (Simples)	Total (Curva)*
Adonias C. Santos	JMC	12	8	6	12	4	8	6	56	70
Antônio J. Oliveira	JMC	12	10	4	16	6	6	6	60	75
Carlos E. Melo	JMC	8	14	6	20	2	2	4	56	70
Flávio V. Machado	JMC	12	14	4	16	2	6	10	64	80
Joseuná P. Gomes	JMC	12	14	2	10	6	4	6	54	67.5
José G. Silva	JMC	14	10	8	14	6	4	8	64	80
Manoel L. Oliveira	JMC	12	12	8	16	4	6	6	64	80
Marcos Napoli Filho	JMC	16	10	8	14	6	8	8	70	87.5
Maciel Rocha	JMC	16	8	6	16	6	2	6	60	75
Vilvânio A. Pereira	JMC	12	10	6	16	6	10	4	64	80
Wanderson L. Souza	JMC	14	12	6	20	4	2	4	62	77.5
Alex S. Reinaldo	SPB	10	10	4	6	8	4	4	46	57.5
André V. Campos	SPB	12	8	0	16	0	4	6	46	57.5
Cleoni F. Maralino	SPB	16	8	8	12	10	6	4	64	80
Francisco J. D Bonfim	SPB	16	10	6	10	2	4	4	52	65
Helder N. Pereira	SPB	18	6	8	14	6	10	8	70	87.5
Jaime A. Jardim	SPB	12	10	4	8	2	4	2	42	52.5
Jarson Reis	SPB	10	6	6	12	2	2	6	44	55
Joviano L. Pereira	SPB	16	10	8	10	6	6	4	60	75
Julio C. Souza	SPB	14	16	6	14	8	6	8	72	90
Juscely Santos	SPB	12	4	6	10	2	8	2	44	55
Reiner V. Godoy	SPB	18	8	4	12	10	6	6	64	80
Ronaldo G. Oliveira	SPB	16	12	4	14	6	8	6	66	82.5
Silvio Bizzo	SPB	16	8	6	12	8	2	6	58	72.5
Wilson G. Junior	SPB	10	12	2	10	4	6	6	50	62.5
Anderson L. S Vilella	SPBC	14	10	6	14	4	2	6	56	70
André Rossi	SPBC	14	10	8	14	2	8	6	62	77.5
Carlos Eduardo F. Santos	SPBC	16	12	6	14	8	2	6	64	80
Carlos S. Silva	SPBC	10	12	4	12	4	2	6	50	62.5
Charles O Nascimento	SPBC	16	14	4	14	0	2	6	56	70
Claudemir Lugiari	SPBC	12	12	2	12	4	4	4	50	62.5
Cleber S. Sousa	SPBC	12	12	2	14	6	6	8	60	75
Davi Álvaro Junior	SPBC	6	4	2	4	0	2	2	20	25
Hélio Marcos	SPBC	16	12	10	14	4	10	10	76	95
Hugo L. Machado	SPBC	10	6	6	12	6	2	2	44	55
Jorge L. Santos	SPBC	16	10	0	16	4	4	8	58	72.5
Marcelo R. Costa	SPBC	18	8	4	12	6	6	6	60	75
Marcio C. M. Santos	SPBC	14	14	2	12	6	2	4	54	67.5
Renato D. Silva	SPBC	18	10	4	14	8	6	8	68	85

Formando	IET	Exeg. (20)	Sist (20)	Hist (10)	Past (20)	Fil (10)	Port (10)	Const (10)	Total (Simples)	Total (Curva)*
Ricardo F. Santos	SPBC	12	8	4	14	2	2	10	52	65
Salomão A. Brandão	SPBC	12	6	4	12	6	6	8	54	67.5
Valquírio Junior	SPBC	16	6	6	16	6	2	2	54	67.5
Wagner N. Machado	SPBC	12	8	2	12	2	8	10	54	67.5
Alberto S. Pereira	SPN	18	10	8	12	6	8	6	68	85
Aldo Moraes	SPN	6	10	4	12	2	2	4	40	50
Altair P. S. Leite	SPN	10	8	6	12	4	8	6	54	67.5
Altino F. S. Junior	SPN	18	6	6	14	0	8	6	58	72.5
Anatalicio Barbosa	SPN	14	8	6	18	4	2	4	56	70
Fúlvio Leite	SPN	16	10	8	14	4	6	4	62	77.5
Gustavo C. Oliveira	SPN	16	8	0	14	6	10	4	58	72.5
Hipolyto D. Cavalcanti	SPN	10	12	4	18	4	2	4	54	67.5
Josephaes C. Oliveria	SPN	12	8	4	8	4	2	6	44	55
Josimar Gonzaga	SPN	16	14	6	18	2	8	6	70	87.5
Josué Y. Jauregui	SPN	12	10	2	10	2	0	4	40	50
Leônio W. Junior	SPN	14	6	6	16	2	6	4	54	67.5
Leonardo J. Cavalcante	SPN	16	12	10	16	6	6	6	72	90
Marcus V. Medeiros	SPN	12	12	4	14	2	4	6	54	67.5
Oswaldo R. Filho	SPN	16	6	2	10	0	4	8	46	57.5
Ricardo J. Percina	SPN	10	10	4	14	2	4	8	52	65
Rodrigo G. Silva	SPN	12	12	2	10	4	4	4	48	60
Victor Alexandre	SPN	12	14	8	18	6	4	6	68	85
Alexandre Lima	SPS	14	8	6	16	4	4	2	54	67.5
André Luis Pereira	SPS	14	8	2	12	4	8	6	54	67.5
Antônio A. S. Eliote	SPS	14	8	6	14	6	4	8	60	75
Daniel F. Junior	SPS	16	10	4	14	4	8	8	64	80
Dilermando F. Pereira	SPS	8	10	4	12	0	2	4	40	50
Diocélio O. Andrade	SPS	18	10	8	12	6	6	6	66	82.5
Edivaldo Geraldo	SPS	16	8	6	12	6	4	6	58	72.5
Edson F. Martinez	SPS	14	6	4	12	6	6	6	54	67.5
Elieder Marques	SPS	16	8	8	16	6	6	4	64	80
Fabiano L. Mafra	SPS	16	8	8	12	4	10	6	64	80
Flávio Cordeiro	SPS	10	6	4	10	0	6	6	42	52.5
Francisca Villalba	SPS	14	10	4	10	6	8	6	58	72.5
Hélio Araújo Silva	SPS	12	8	6	12	6	6	6	56	70
Hendrik Z. Filho	SPS	18	12	4	14	2	4	6	60	75
Jéferson L. Bona	SPS	12	6	2	14	2	8	2	46	57.5
João Paulo R. Silva	SPS	14	12	10	14	8	2	8	68	85
José Augusto Matos	SPS	10	8	2	12	4	4	2	42	52.5
Lairton J. Parma	SPS	18	6	4	16	8	6	8	66	82.5
Marcos A. Silva	SPS	14	4	4	14	4	4	6	50	62.5
Marcos Ávila	SPS	12	6	6	8	2	0	4	38	47.5
Natanael F. Marcus	SPS	14	12	8	14	4	8	6	66	82.5
Oares N. M. Junior	SPS	14	10	6	14	4	6	6	60	75
Renato Pinheiro	SPS	14	4	6	12	4	4	4	48	60

A

Formando	IET	Exeg. (20)	Sist (20)	Hist (10)	Past (20)	Fil (10)	Port (10)	Const (10)	Total (Simples)	Total (Curva)*
Ricardo A. Pegoraro	SPS	14	14	6	14	6	4	4	62	77,5
Ronaldo C. Araújo	SPS	16	4	4	12	2	6	2	46	57,5
Romivaldo P. Silva	SPS	14	12	6	10	6	6	10	64	80
Sidney R. Silva	SPS	14	8	6	18	4	6	8	64	80
Vagner V. Silva	SPS	14	6	6	14	0	4	10	54	67,5
Vanderlei J. Oliveira	SPS	14	4	2	10	0	8	4	42	52,5
Vinicius J. Ferreira	SPS	10	8	4	12	6	6	6	52	65
Adeilton S. Souza	STNe	10	10	8	12	4	8	10	62	77,5
Andriel C. S. Araújo	STNe	16	16	10	12	8	8	8	78	97,5
Bruno S. Santana	STNe	8	8	10	16	6	8	10	66	82,5
Daniel D. Lima	STNe	12	10	4	16	8	6	8	64	80
Francisco A. Lima	STNe	14	16	10	10	4	4	8	66	82,5
José Roberto S Neto	STNe	12	12	8	10	8	8	10	68	85
Ronaldo P. Costa	STNe	16	14	10	14	8	8	10	80	100
André L. Martins	STPRAGS	10	8	6	8	2	10	8	52	65
Eduardo S. Machado	STPRAGS	16	14	8	14	6	6	8	72	90
Elço F. Abreu	STPRAGS	12	8	6	14	0	4	6	50	62,5
Marcelo M. Rodrigues	STPRAGS	14	8	6	18	8	2	6	62	77,5
Márcio J. Ciriaco	STPRAGS	12	8	0	14	2	4	6	46	57,5
Roberto S. Melo	STPRAGS	16	8	4	10	6	2	6	52	65
Victor C. G. Curto	STPRAGS	18	12	6	12	4	4	8	64	80
Vinicius E. Lopes	STPRAGS	18	12	8	14	8	10	8	78	97,5
Vinicius R. Gonçalves	STPRAGS	18	10	8	10	8	8	10	72	90
Cleber Alves	SPRDNE	20	8	8	8	10	4	8	66	82,5
Cleudson G. Correa	SPRDNE	12	10	8	18	4	6	8	66	82,5
Clóvis Teixeira	SPRDNE	10	12	6	18	10	4	6	66	82,5
David Cordeiro	SPRDNE	12	2	4	14	8	4	8	52	65
Elionar F Nascimento	SPRDNE	14	10	6	14	2	2	2	50	62,5
Emerson A. Marçal	SPRDNE	18	10	6	10	8	8	8	68	85
Fábio H. Santos	SPRDNE	12	10	8	14	6	6	6	62	77,5
Fábio N. Miranda	SPRDNE	14	10	8	12	10	8	8	70	87,5
Flávio Gomes Silva	SPRDNE	10	6	8	14	4	2	10	54	67,5
Iron S. Bastos	SPRDNE	6	10	6	14	8	6	4	54	67,5
Ivan Moreira	SPRDNE	4	6	6	12	2	4	4	38	47,5
Jesiel R. Correa	SPRDNE	6	14	6	10	6	4	8	54	67,5
João Marcos Silva	SPRDNE	6	6	4	12	6	6	6	46	57,5
Jonatas C. Ferreira	SPRDNE	18	6	6	14	8	8	10	70	87,5
José S. Martinho	SPRDNE	10	8	2	10	2	4	4	40	50
Juliano S. Soares	SPRDNE	14	6	2	12	6	6	2	48	60
Leonardo L.	SPRDNE	14	8	6	10	8	6	10	62	77,5
Lucas Magalhães	SPRDNE	16	12	4	12	4	4	8	60	75
Maksuel Silva	SPRDNE	12	10	4	14	4	6	10	60	75
Mário J. Paiva	SPRDNE	14	10	10	14	4	8	8	68	85
Nilo Wagner Lima	SPRDNE	8	10	4	6	6	2	8	44	55

Handwritten signature or initials.

Formando	IET	Exeg. (20)	Sist (20)	Hist (10)	Past (20)	Fil (10)	Port (10)	Const (10)	Total (Simples)	Total (Curva)*
Pablo Carrijo	SPRDNE	10	10	6	12	4	2	8	52	65
Roberto G. Oliveira	SPRDNE	10	10	4	14	8	2	6	54	67.5
Rodrigo S. Vieira	SPRDNE	10	6	6	14	6	6	6	54	67.5
Sérgio F. Oliveira	SPRDNE	12	4	0	14	6	6	8	50	62.5
Silvio R. Moura	SPRDNE	10	8	6	12	2	4	4	46	57.5
Toodomiro S. Fontes	SPRDNE	14	12	6	14	6	4	8	64	80
Thiago N. Santos	SPRDNE	12	14	2	10	8	8	6	60	75
Valério A. Magalhães	SPRDNE	12	16	8	14	4	2	8	64	80
Walderson A. P Junior	SPRDNE	14	16	8	12	8	8	6	72	90
MÉDIAS		13.2	9.5	5.4	13.0	4.8	5.2	6.2	57.3	71.6

* Nota máxima = 80 / referência de curva: 80=100

B. Planilha Geral Organizada por Colocação (formandos)

Formando	IET	Exeg. (20)	Sist (20)	Hist (10)	Past (20)	Fil (10)	Port (10)	Const (10)	Total (Simples)	Total (Curva)
Ronaldo P. Costa	STNe	16	14	10	14	8	8	10	80	100
Andriel C. S. Araújo	STNe	16	16	10	12	8	8	8	78	97.5
Vinicius E. Lopes	STPRAGS	18	12	8	14	8	10	8	78	97.5
Hélio Marcos	SPBC	16	12	10	14	4	10	10	76	95
Julio C. Souza	SPB	14	16	6	14	8	6	8	72	90
Leonardo J. Cavalcante	SPN	16	12	10	16	6	6	6	72	90
Eduardo S. Machado	STPRAGS	16	14	8	14	6	6	8	72	90
Vinicius R. Gonçalves	STPRAGS	18	10	8	10	8	8	10	72	90
Walderson A. P Junior	SPRDNE	14	16	8	12	8	8	6	72	90
Marcos Napoli Filho	JMC	16	10	8	14	6	8	8	70	87.5
Helder N. Pereira	SPB	18	6	8	14	6	10	8	70	87.5
Josimar Gonzaga	SPN	16	14	6	18	2	8	6	70	87.5
Fábio N. Miranda	SPRDNE	14	10	8	12	10	8	8	70	87.5
Jonatas C. Ferreira	SPRDNE	18	6	6	14	8	8	10	70	87.5
Renato D. Silva	SPBC	18	10	4	14	8	6	8	68	85
Alberto S. Pereira	SPN	18	10	8	12	6	8	6	68	85
Victor Alexandre	SPN	12	14	8	18	6	4	6	68	85
João Paulo R. Silva	SPS	14	12	10	14	8	2	8	68	85
José Roberto S Neto	STNe	12	12	8	10	8	8	10	68	85
Emerson A. Marçal	SPRDNE	18	10	6	10	8	8	8	68	85
Mário J. Paiva	SPRDNE	14	10	10	14	4	8	8	68	85
Ronaldo G. Oliveira	SPB	16	12	4	14	6	8	6	66	82.5
Diocélio O. Andrade	SPS	18	10	8	12	6	6	6	66	82.5
Lairton J. Parma	SPS	18	6	4	16	8	6	8	66	82.5
Natanael F. Marcus	SPS	14	12	8	14	4	8	6	66	82.5

Formando	IET	Exeg. (20)	Sist (20)	Hist (10)	Past (20)	Fil (10)	Port (10)	Const (10)	Total (Simples)	Total (Curva)
Bruno S. Santana	STNe	8	8	10	16	6	8	10	66	82,5
Francisco A. Lima	STNe	14	16	10	10	4	4	8	66	82,5
Cleber Alves	SPRDNE	20	8	8	8	10	4	8	66	82,5
Cleudson G. Correa	SPRDNE	12	10	8	18	4	6	8	66	82,5
Clóvis Teixeira	SPRDNE	10	12	6	18	10	4	6	66	82,5
Flávio V. Machado	JMC	12	14	4	16	2	6	10	64	80
José G. Silva	JMC	14	10	8	14	6	4	8	64	80
Manoel L. Oliveira	JMC	12	12	8	16	4	6	6	64	80
Vilvânio A. Pereira	JMC	12	10	6	16	6	10	4	64	80
Clenio F. Maralino	SPB	16	8	8	12	10	6	4	64	80
Reiner V. Godoy	SPB	18	8	4	12	10	6	6	64	80
Carlos Eduardo F. Santos	SPBC	16	12	6	14	8	2	6	64	80
Daniel F. Junior	SPS	16	10	4	14	4	8	8	64	80
Elieder Marques	SPS	16	8	8	16	6	6	4	64	80
Fabiano L. Mafra	SPS	16	8	8	12	4	10	6	64	80
Ronivaldo P. Silva	SPS	14	12	6	10	6	6	10	64	80
Sidney R. Silva	SPS	14	8	6	18	4	6	8	64	80
Daniel D. Lima	STNe	12	10	4	16	8	6	8	64	80
Victor C. G. Curto	STPRAGS	18	12	6	12	4	4	8	64	80
Teodomiro S. Fontes	SPRDNE	14	12	6	14	6	4	8	64	80
Valério A. Magalhães	SPRDNE	12	16	8	14	4	2	8	64	80
Wanderson L. Souza	JMC	14	12	6	20	4	2	4	62	77,5
André Rossi	SPBC	14	10	8	14	2	8	6	62	77,5
Púlvio Leite	SPN	16	10	8	14	4	6	4	62	77,5
Ricardo A. Pegonaro	SPS	14	14	6	14	6	4	4	62	77,5
Adeilton S. Souza	STNe	10	10	8	12	4	8	10	62	77,5
Marcelo M. Rodrigues	STPRAGS	14	8	6	18	8	2	6	62	77,5
Fábio H. Santos	SPRDNE	12	10	8	14	6	6	6	62	77,5
Leonardo L.	SPRDNE	14	8	6	10	8	6	10	62	77,5
Antônio J. Oliveira	JMC	12	10	4	16	6	6	6	60	75
Maciel Rocha	JMC	16	8	6	16	6	2	6	60	75
Joviano L. Pereira	SPB	16	10	8	10	6	6	4	60	75
Cleber S. Sousa	SPBC	12	12	2	14	6	6	8	60	75
Marcelo R. Costa	SPBC	18	8	4	12	6	6	6	60	75
Antônio A. S. Eliote	SPS	14	8	6	14	6	4	8	60	75
Hendrik Z Filho	SPS	18	12	4	14	2	4	6	60	75
Oares N. M. Junior	SPS	14	10	6	14	4	6	6	60	75
Lucas Magalhães	SPRDNE	16	12	4	12	4	4	8	60	75
Maksuel Silva	SPRDNE	12	10	4	14	4	6	10	60	75
Thiago N. Santos	SPRDNE	12	14	2	10	8	8	6	60	75
Silvio Bizzo	SPB	16	8	6	12	8	2	6	58	72,5
Jorge L. Santos	SPBC	16	10	0	16	4	4	8	58	72,5
Altino F. S. Junior	SPN	18	6	6	14	0	8	6	58	72,5
Gustavo C. Oliveira	SPN	16	8	0	14	6	10	4	58	72,5
Edivaldo Geraldo	SPS	16	8	6	12	6	4	6	58	72,5

Formando	IET	Exeg. (20)	Sist (20)	Hist (10)	Past (20)	Fil (10)	Port (10)	Const (10)	Total (Simples)	Total (Curva)
Francisca Villalba	SPS	14	10	4	10	6	8	6	58	72,5
Adonias C. Santos	JMC	12	8	6	12	4	8	6	56	70
Carlos E. Melo	JMC	8	14	6	20	2	2	4	56	70
Anderson L. S. Vilella	SPBC	14	10	6	14	4	2	6	56	70
Charles O Nascimento	SPBC	16	14	4	14	0	2	6	56	70
Anatalicio Barbosa	SPN	14	8	6	18	4	2	4	56	70
Hélio Araújo Silva	SPS	12	8	6	12	6	6	6	56	70
Joseumá P. Gomes	JMC	12	14	2	10	6	4	6	54	67,5
Marcio C. M. Santos	SPBC	14	14	2	12	6	2	4	54	67,5
Salomão A. Brandão	SPBC	12	6	4	12	6	6	8	54	67,5
Valquirio Junior	SPBC	16	6	6	16	6	2	2	54	67,5
Wagner N. Machado	SPBC	12	8	2	12	2	8	10	54	67,5
Altair P. S Leite	SPN	10	8	6	12	4	8	6	54	67,5
Hipolyto D Cavalcanti	SPN	10	12	4	18	4	2	4	54	67,5
Lélio W. Junior	SPN	14	6	6	16	2	6	4	54	67,5
Marcus V. Medeiros	SPN	12	12	4	14	2	4	6	54	67,5
Alexandre Lima	SPS	14	8	6	16	4	4	2	54	67,5
André Luis Pereira	SPS	14	8	2	12	4	8	6	54	67,5
Edson F. Martinez	SPS	14	6	4	12	6	6	6	54	67,5
Vagner V. Silva	SPS	14	6	6	14	0	4	10	54	67,5
Flávio Gomes Silva	SPRDNE	10	6	8	14	4	2	10	54	67,5
Iron S. Bastos	SPRDNE	6	10	6	14	8	6	4	54	67,5
Jesiel R. Correa	SPRDNE	6	14	6	10	6	4	8	54	67,5
Roberto G. Oliveira	SPRDNE	10	10	4	14	8	2	6	54	67,5
Rodrigo S. Vieira	SPRDNE	10	6	6	14	6	6	6	54	67,5
Francisco J. D Bonfim	SPB	16	10	6	10	2	4	4	52	65
Ricardo F. Santos	SPBC	12	8	4	14	2	2	10	52	65
Ricardo J. Percina	SPN	10	10	4	14	2	4	8	52	65
Vinicius J. Ferreira	SPS	10	8	4	12	6	6	6	52	65
André L. Martins	STPRAGS	10	8	6	8	2	10	8	52	65
Roberto S. Melo	STPRAGS	16	8	4	10	6	2	6	52	65
David Cordeiro	SPRDNE	12	2	4	14	8	4	8	52	65
Pablo Carrizo	SPRDNE	10	10	6	12	4	2	8	52	65
Wilson G. Junior	SPB	10	12	2	10	4	6	6	50	62,5
Carlos S. Silva	SPBC	10	12	4	12	4	2	6	50	62,5
Claudemir Luguiani	SPBC	12	12	2	12	4	4	4	50	62,5
Marcos A. Silva	SPS	14	4	4	14	4	4	6	50	62,5
Elço F. Abreu	STPRAGS	12	8	6	14	0	4	6	50	62,5
Eliomar F Nascimento	SPRDNE	14	10	6	14	2	2	2	50	62,5
Sérgio F. Oliveira	SPRDNE	12	4	0	14	6	6	8	50	62,5
Rodrigo G. Silva	SPN	12	12	2	10	4	4	4	48	60
Rcnato Pinheiro	SPS	14	4	6	12	4	4	4	48	60
Juliano S. Soares	SPRDNE	14	6	2	12	6	6	2	48	60
Alex S. Reinaldo	SPB	10	10	4	6	8	4	4	46	57,5
André V. Campos	SPB	12	8	0	16	0	4	6	46	57,5

Handwritten signature or initials.

Formando	IET	Exeg. (20)	Sist (20)	Hist (10)	Past (20)	Fil (10)	Port (10)	Const (10)	Total (Simples)	Total (Curva)
Oswaldo R. Filho	SPN	16	6	2	10	0	4	8	46	57,5
Jéferson L. Bona	SPS	12	6	2	14	2	8	2	46	57,5
Ronaldo C. Araújo	SPS	16	4	4	12	2	6	2	46	57,5
Márcio J. Ciriaco	STPRAGS	12	8	0	14	2	4	6	46	57,5
João Marcos Silva	SPRDNE	6	6	4	12	6	6	6	46	57,5
Sílvio R. Moura	SPRDNE	10	8	6	12	2	4	4	46	57,5
Jarson Reis	SPB	10	6	6	12	2	2	6	44	55
Juscely Santos	SPB	12	4	6	10	2	8	2	44	55
Hugo L. Machado	SPBC	10	6	6	12	6	2	2	44	55
Josethales C. Oliveira	SPN	12	8	4	8	4	2	6	44	55
Nilo Wagner Lima	SPRDNE	8	10	4	6	6	2	8	44	55
Jaime A. Jardim	SPB	12	10	4	8	2	4	2	42	52,5
Flávio Cordeiro	SPS	10	6	4	10	0	6	6	42	52,5
José Augusto Matos	SPS	10	8	2	12	4	4	2	42	52,5
Vanderlei J. Oliveira	SPS	14	4	2	10	0	8	4	42	52,5
Aldo Moraes	SPN	6	10	4	12	2	2	4	40	50
Josué Y Jauregui	SPN	12	10	2	10	2	0	4	40	50
Dilermando F. Pereira	SPS	8	10	4	12	0	2	4	40	50
José S. Martinho	SPRDNE	10	8	2	10	2	4	4	40	50
Marcos Ávila	SPS	12	6	6	8	2	0	4	38	47,5
Ivan Moreira	SPRDNE	4	6	6	12	2	4	4	38	47,5
Davi Álvaro Junior	SPBC	6	4	2	4	0	2	2	20	25
MÉDIAS		13.2	9.5	5.4	13.0	4.8	5.2	6.2	57.3	71.6

* Nota máxima = 80 / referência de curva: 80=100

C. Médias Gerais por Áreas (%)

	Exeg.	Sist.	Hist	Past.	Fil	Port	Const	Total (Simples)	Total (Curva)
Médias Gerais	66.8%	49.5%	56.7%	65.3%	49.0%	53.7%	64.9%	58.7%	73.4%

2. COMPARATIVOS

A. Planilha de Pontuações Médias Organizada por IET

	IET	Exeg. (20)	Sist. (20)	Hist (10)	Past. (20)	Fil (10)	Port (10)	Const (10)	Total (Simples)	Total (Curva)**
1º	STNe	12.6	12.3	8.6	12.9	6.6	7.1	9.1	69.1	86.4
2º	JMC	12.7	11.1	5.8	15.5	4.7	5.3	6.2	61.3	76.6

A

3º	STPRAGS	14.9	9.8	5.8	12.7	4.9	5.6	7.3	60.9	76.1
4º	SPRDNE	11.8	9.3	5.6	12.6	5.9	5.0	6.9	57.1	71.4
5º	SPB	14.0	9.1	5.1	11.4	5.3	5.4	5.1	55.6	69.5
6º	SPN	13.3	9.8	5.0	13.8	3.3	4.9	5.3	55.4	69.3
7º	SPS	13.9	8.1	5.2	12.9	4.1	5.5	5.7	55.4	69.3
8º	SPBC	13.6	9.7	4.2	12.9	4.3	4.2	6.2	55.1	68.9
	Totais	13.2	9.5	5.4	13.0	4.8	5.2	6.2	57.3	71.6

B. Gráficos Comparando a Colocação das IETs por Áreas

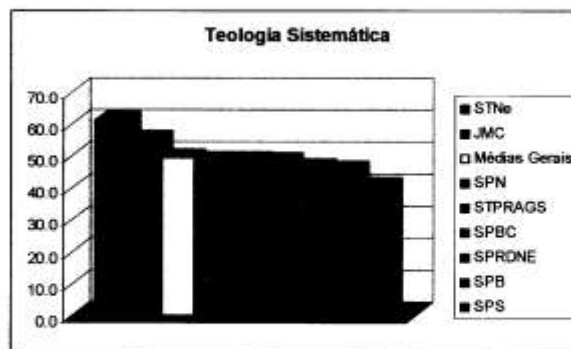
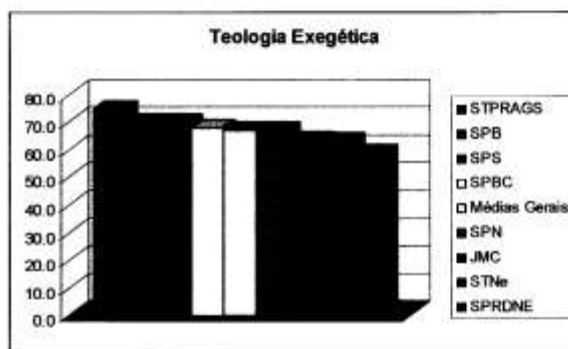

Handwritten signature

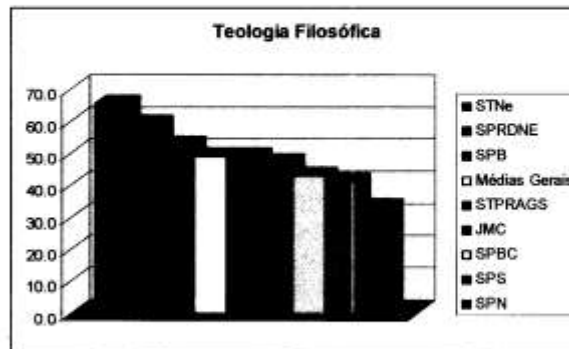
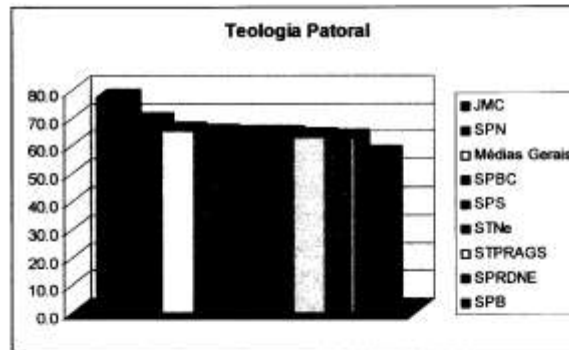
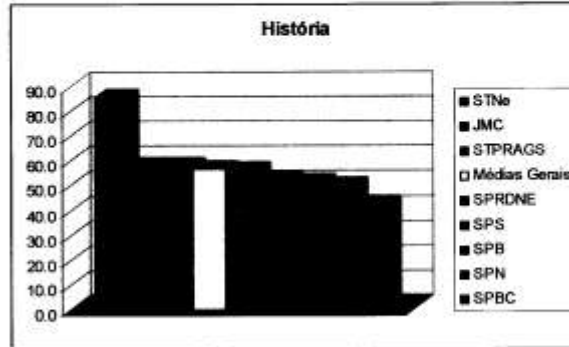

Handwritten signature

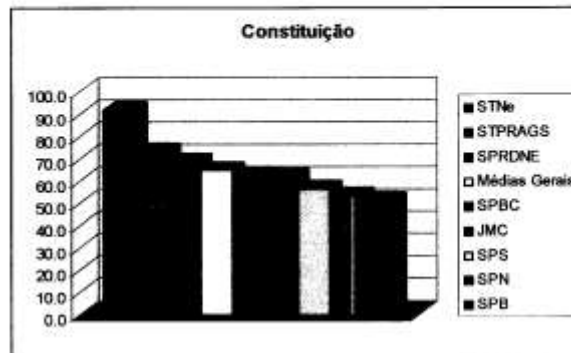
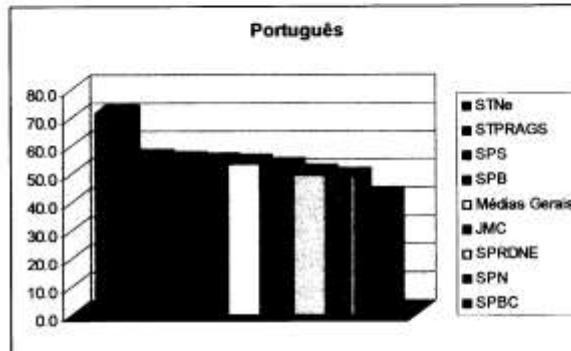



C. Colocação das IETs por Área

Posição	Exec.	Sist.	Hist.	Past.	Fil.	Port.	Const.	Geral
1ª	STPRAGS	STNe	STNe	JMC	STNe	STNe	STNe	STNe
2ª	SPB	JMC	JMC	SPN	SPRDNE	STPRAGS	STPRAGS	JMC
3ª	SPS	SPN	STPRAGS	SPBC	SPB	SPS	SPRDNE	STPRAGS
4ª	SPBC	STPRAGS	SPRDNE	SPS	STPRAGS	SPB	SPBC	SPRDNE
5ª	SPN	SPBC	SPS	STNe	JMC	JMC	JMC	SPB
6ª	JMC	SPRDNE	SPB	STPRAGS	SPBC	SPRDNE	SPS	SPN
7ª	STNe	SPB	SPN	SPRDNE	SPS	SPN	SPN	SPS
8ª	SPRDNE	SPS	SPBC	SPB	SPN	SPBC	SPB	SPBC

D. Destaques da Colocação das IETs por Área

STNe

- 1ª na média geral
- Acima da média em Teologia Sistemática, História, Teologia Filosófica, Português e Constituição
- Abaixo da média em Teologia Pastoral, e Teologia Exegética
- 1ª em Teologia Sistemática, História, Teologia Filosófica, Português e Constituição

JMC

- 2ª na média geral
- Acima da média em Teologia Sistemática, História e Teologia Pastoral
- Abaixo da média em Teologia Exegética, Teologia Filosófica, Português e Constituição
- 1ª em Teologia Pastoral

STPRAGS

- 3ª na média geral
- Acima da média em Teologia Exegética, História, Português e Constituição
- Abaixo da média em Teologia Sistemática, Teologia Pastoral e Teologia Filosófica
- 1ª em Teologia Exegética

SPRDNE

- 4ª na média geral
- Acima da média em Teologia Filosófica e Constituição
- Abaixo da média em Teologia Exegética, Teologia Sistemática, Teologia Pastoral, História, Português
- 8ª em Teologia Exegética



SPB

- 5º na média geral
- Acima da média em Teologia Exegética, Teologia Filosófica e Português
- Abaixo da média em Teologia Sistemática, História, Teologia Pastoral e Constituição
- 8º em Teologia Pastoral e Constituição

SPN

- 6º na média geral
- Acima da média em Teologia Pastoral
- Abaixo da média em Teologia Exegética, Teologia Sistemática, História, Teologia Filosófica, Português e Constituição
- 8º em Teologia Filosófica

SPS

- 7ª na média geral
- Acima da média em Teologia Exegética e Português
- Abaixo da média em Teologia Sistemática, Teologia Pastoral, História, Teologia Filosófica e Constituição
- 8º em Teologia Sistemática

SPBC

- 8º na média geral
- Acima da média em Teologia Exegética
- Abaixo da média em Teologia Sistemática, História, Teologia Pastoral, Teologia Filosófica, Português e Constituição
- 8º em Português e História

3. DISTRIBUIÇÕES ESTATÍSTICAS

Pontos Gerais

nº pontos	0	1-20	21-40	41-50	51-60	61-70	71-80	81-100
nº formandos	0	1	6	27	49	45	9	0

Por Seminário

STNe

nº pontos	0	1-20	21-40	41-50	51-60	61-70	71-80	81-100
nº formandos	0	0	0	0	0	5	2	0

JMC

nº pontos	0	1-20	21-40	41-50	51-60	61-70	71-80	81-100
nº formandos	0	1	6	27	49	45	9	0





**IGREJA PRESBITERIANA DO BRASIL
JUNTA DE EDUCAÇÃO TEOLÓGICA**

Secretaria: Rua da Consolação, 896 - 10º andar - Consolação - São Paulo, SP
CEP 01302-907 - Telefone: (11) 2114.8507 / Fax: 3214.2990
Presidência: Rua da Consolação, 896 - Prédio 29 - Consolação - São Paulo, SP
CEP 01302-907 - Telefone: (11) 2114.8505 / Fax: 3214.3041

nº formandos	0	0	0	0	5	6	0	0
--------------	---	---	---	---	---	---	---	---

STPRAGS

nº pontos	0	1-20	21-40	41-50	51-60	61-70	71-80	81-100
nº formandos	0	0	0	2	2	2	3	0

SPRDNE

nº pontos	0	1-20	21-40	41-50	51-60	61-70	71-80	81-100
nº formandos	0	0	2	6	10	11	1	0

SPB

nº pontos	0	1-20	21-40	41-50	51-60	61-70	71-80	81-100
nº formandos	0	0	0	6	3	4	1	0

SPN

nº pontos	0	1-20	21-40	41-50	51-60	61-70	71-80	81-100
nº formandos	0	0	2	3	8	4	1	0

SPS

nº pontos	0	1-20	21-40	41-50	51-60	61-70	71-80	81-100
nº formandos	0	0	2	7	11	10	0	0

SPBC

nº pontos	0	1-20	21-40	41-50	51-60	61-70	71-80	81-100
nº formandos	0	1	0	3	10	3	1	0

Por Áreas

Exeg

nº pontos	0	1-20	21-40	41-50	51-60	61-70	71-80	81-100
nº formandos	0	6	4	20	33	32	27	15

Sist

nº pontos	0	1-20	21-40	41-50	51-60	61-70	71-80	81-100
nº formandos	0	8	53	36	23	12	5	0

Hist

nº pontos	0	1-20	21-40	41-50	51-60	61-70	71-80	81-100
nº formandos	5	17	35	0	46	0	26	8

Past

nº pontos	0	1-20	21-40	41-50	51-60	61-70	71-80	81-100
nº formandos	0	1	7	21	37	46	15	10

Fil

Handwritten signature

nº pontos	0	1-20	21-40	41-50	51-60	61-70	71-80	81-100
nº formandos	10	25	35	0	40	0	22	5

Port

nº pontos	0	1-20	21-40	41-50	51-60	61-70	71-80	81-100
nº formandos	2	28	35	0	37	0	28	7

Const

nº pontos	0	1-20	21-40	41-50	51-60	61-70	71-80	81-100
nº formandos	0	11	27	0	49	0	35	15

4. COMPARAÇÕES HISTÓRICAS

A. Colocação das IETs por Áreas (2002 e 2006)

2002

Posição	Exec.	Sist.	Hist.	Past.	Fil.	Port.	Const.	Geral
1ª	SPBC	JMC	STPRAGS	JMC	SPS	SPS	STNe	STPRAGS
2ª	JMC	SPBC	SPBC	STPRAGS	STNe	STPRAGS	JMC	SPS
3ª	SPS	SPS/STNe	JMC	SPBC	STPRAGS	STNe	SPRDNE	JMC
4ª	SPRDNE	—	STNe	SPRDNE	JMC	JMC	SPB	STNe
5ª	STPRAGS	STPRAGS	SPS	SPS	SPBC	SPBC	SPBC	SPBC
6ª	SPB	SPB	SPRDNE	STNe	SPB	SPB	SPN	SPRDNE
7ª	STNe	SPRDNE	SPN	SPB	SPRDNE	SPRDNE	STPRAGS	SPB
8ª	SPN	SPN	SPB	SPN	SPN	SPN	SPS	SPN

2003

Posição	Exec.	Sist.	Hist.	Past.	Fil.	Port.	Const.	Geral
1ª	STPRAGS	STNe	STNe	STPRAGS	SPS	JMC	STNe	STPRAGS
2ª	JMC	JMC	STPRAGS	SPRDNE	STPRAGS	SPRDNE	SPS	JMC
3ª	SPS	SPRDNE	SPRDNE	SPB	JMC	STPRAGS	SPBC	SPS
4ª	STNe	STPRAGS	SPN	SPS	SPRDNE	SPS	SPRDNE	SPRDNE
5ª	SPBC	SPBC	JMC	SPBC	SPB	SPB	STPRAGS	STNe
6ª	SPRDNE	SPS	SPBC	JMC	SPBC	SPN	JMC	SPBC
7ª	SPN	SPN	SPS	STNe	STNe	STNe	SPB	SPB
8ª	SPB	SPB	SPB	SPN	SPN	SPBC	SPN	SPN

Handwritten signature

2004

Posição	Exec.	Sist.	Hist.	Past.	Fil.	Port.	Const.	Geral
1ª	STPRAGS	STNe	STNe	STPRAGS	STPRAGS	STPRAGS	SPRDNE	STPRAGS
2ª	JMC	SPRDNE	STPRAGS	SPRDNE	SPRDNE	SPRDNE	SPS	SPRDNE
3ª	STNe	STPRAGS	SPBC	SPS	SPBC	JMC	STPRAGS	STNe
4ª	SPRDNE	JMC	SPN	JMC	SPN	SPS	SPBC	SPS
5ª	SPS	SPB	SPRDNE	SPB	SPB	SPB	STNe	JMC
6ª	SPN	SPS	SPB	SPN	SPS	STNe	SPB	SPB
7ª	SPB	SPN	JMC	SPBC	JMC	SPN	JMC	SPBC
8ª	SPBC	SPBC	SPS	STNe	STNe	SPBC	SPN	SPN

2005

Posição	Exec.	Sist.	Hist.	Past.	Fil.	Port.	Const.	Geral
1ª	STPRAGS	STNe	STPRAGS	STPRAGS	STPRAGS	STPRAGS	STPRAGS	STPRAGS
2ª	JMC	JMC	JMC	JMC	SPB	JMC	JMC	JMC
3ª	SPBC	STPRAGS	SPB	STNe	SPS	SPB	SPN	SPRDNE
4ª	SPRDNE	SPRDNE	SPBC	SPN	JMC	SPRDNE	SPBC	SPB
5ª	SPN	SPS	SPRDNE	SPRDNE	SPBC	SPS	SPRDNE	SPBC
6ª	SPB	SPN	SPS	SPB	SPN	SPBC	SPS	STNe
7ª	STNe	SPBC	SPN	SPS	SPRDNE	SPN	STNe	SPN
8ª	SPS	SPB	STNe	SPBC	STNe	STNe	SPB	SPS

2006

Posição	Exec.	Sist.	Hist.	Past.	Fil.	Port.	Const.	Geral
1ª	STPRAGS	STNe	STNe	JMC	STNe	STNe	STNe	STNe
2ª	SPB	JMC	JMC	SPN	SPRDNE	STPRAGS	STPRAGS	JMC
3ª	SPS	SPN	STPRAGS	SPBC	SPB	SPS	SPRDNE	STPRAGS
4ª	SPBC	STPRAGS	SPRDNE	SPS	STPRAGS	SPB	SPBC	SPRDNE
5ª	SPN	SPBC	SPS	STNe	JMC	JMC	JMC	SPB
6ª	JMC	SPRDNE	SPB	STPRAGS	SPBC	SPRDNE	SPS	SPN
7ª	STNe	SPB	SPN	SPRDNE	SPS	SPN	SPN	SPS
8ª	SPRDNE	SPS	SPBC	SPB	SPN	SPBC	SPB	SPBC

[Handwritten signature]

B. Colocação Geral das IETs (2002 a 2006)

	2002		2003		2004		2005		2006	
	IET	Total (%)	IET	Total (%)	IET	Total (%)	IET	Total (%)	IET	Total (%)
1*	STPRAGS	55,6	STPRAGS	52,3	STPRAGS	55,8	STNe	61,4	STNe	69,1
2*	JMC	55	JMC	50,6	SPRDNE	54,5	STPRAGS	57,6	JMC	61,3
3*	SPB	55	SPB	50,0	STNe	50,7	JMC	56,6	STPRAGS	60,9
4*	STNe	54	SPRDNE	49,5	SPB	49,8	SPRDNE	50,9	SPRDNE	57,1
5*	SPBC	54	STNe	48,9	JMC	49,7	SPB	50,2	SPB	55,6
6*	SPRDNE	50	SPBC	46,5	SPB	47,9	SPBC	49,3	SPN	55,4
7*	SPB	48	SPB	44,5	SPBC	47,3	SPN	48,3	SPB	55,4
8*	SPN	45	SPN	40,3	SPN	46,9	SPB	47,4	SPBC	55,1
	Médias Gerais	52,1		47,8		50,3		45,0		58,7

C. Gráfico Comparativo da Notas Médias (em pontos %) das IETs (2002 a 2006)

