

**RELATÓRIO DA COMISSÃO:
COMISSÃO XIII
Exames dos Relatórios das Juntas e
Comissões Permanentes**

Quanto ao documento 322.

Oriundo do(a):

Junta de Missões Nacionais (JMN).

Ementa:

Relatório Quadrienal da Junta de Missões Nacionais (JMN).

O SC/IPB - 2010 RESOLVE:

1. Tomar conhecimento
2. Aprovar em seus termos, com os seguintes destaques:
 - a) A Junta de Missões Nacionais transformou os antigos campos em projetos missionários, conforme a Filosofia de Missões da IPB, atingindo uma nova dinâmica através de parcerias com presbitérios.
 - b) A JMN trabalhou dentro do seu orçamento e manteve o mesmo número de obreiros e campos;
 - c) Número de membros nos campos missionários da JMN:
 - * Comungantes em 2006: 3.581 - Em 2010: 4745
 - * Não comungantes em 2006: 3.019 - Em 2010: 3.536
 - d) Investimentos em patrimônio: R\$ 1.526.734,34
 - e) Investimentos em missionários: R\$ 14.188.070,14.
 - f) A JMN iniciou o quadriênio com 152 projetos, organizou 19 igrejas e terminou o quadriênio 155 projetos (se inclusos os projetos aprovados para execução em 2010 a JMN desenvolve atualmente 208 projetos).
 - g) A JMN captou entre os parceiros os seguintes recursos:
 - 2006 - R\$ 957.963,29
 - 2007 - R\$ 946.530,18
 - 2008 - R\$ 1.193.804,75



Igreja Presbiteriana
do Brasil

PROTOCOLO No **CLXXXVIII**

Roberto Brasileiro Silva
Presidente do SC/IPB

Data: 16/07/2010

2009 - R\$ 1.456.217,76

h) A JMN mantém 74 projetos sem parcerias e 134 projetos em parcerias com Presbitérios.

i) A JMN realizou investimentos patrimoniais, nas seguintes proporções:

Acre - 0,98%

Amapá - 1,26%

Amazonas - 10,67%

Bahia - 0,33%

Ceará - 0,65%

Maranhão - 24,99%

Mato Grosso - 15,22%

Pará - 4,39%

Paraná - 2,26%

Paraíba - 0,92%

Pernambuco - 1,31%

Piauí - 1,15%

Rondônia - 2,07%

Roraima - 3,28%

Rio Grande do Sul - 12,91%

Rio Grande do Norte - 0,08%

Santa Catarina - 3,93%

São Paulo - 0,37%

Tocantins - 6,98%

Total de Investimentos em Patrimônio: R\$ 1.526.734,34

3. Declarar, à luz do relatório, que a JMN tem desenvolvido regimentalmente ações missionárias em similaridade com o Plano Missionário Cooperativo, sendo necessário um direcionamento destes órgãos quanto a sua abrangência geográfica, competências e investimentos nas mais diversas regiões do nosso Brasil.

4. Rogar ao Senhor da seara a sua benção sobre todos os missionários da IPB em todas as regiões do Brasil.

Sala das Sessões, 16 de Julho de 2010.

Relator: Rev. Jedeias de Almeida Duarte

Sub-relator: Rev. Aguinaldo Melo do Nascimento

Membros: Rev. Adonias Costa de Aquino, Presb. Alexandre Sanvido Ferreira, Rev. Altino Firmino da Silva Júnior, Presb. Anael Ciriaco De Freitas, Rev. Angelo Vieira Da Silva, Presb. Anilson Soares Mota, Presb. Antonio Da Silva Andrade, Rev. Breno Prudente de Oliveira Junior, Presb. Carlos Alberto Ximendes, Rev. Cesar Augusto Borges Ribeiro, Rev. Daniel Campos Barros, Rev. Deivison Junior Pereira Coutinho, Presb. Domicio Sathler Figueiredo, Presb. Emanuel Messias Da Silveira, Presb. Geraldo Xisto Da Silva, Presb. Gerson Luiz Luchtenberg, Presb. Helio Flavio Camara Clebcar, Presb. Henrique Guilherme Bizetti, Presb. Hudson Garcia De Menezes, Presb. Isaiás Alves De Lírio, Rev. Jean Do Nascimento Chagas, Presb. Joel De Almeida, Rev. José Robedson Cerqueira Silva, Presb. Luiz Roberto Gonçalves, Rev. Manoel Henrique Heller, Rev. Marcos Severo de Amorim, Presb. Paulo Domingues De Oliveira, Rev. Ronaldo Gomes Sathler, Presb. Rui Franco Frossard, Presb. Valdesino Urils De Oliveira, Presb. Wesley Soares Da Silva, Rev. Wilson Santana Silva.

Belo Horizonte, 11 de julho de 2010.

Ao Supremo Concílio da Igreja Presbiteriana do Brasil – Reunião Ordinária 2010.

Rev. Roberto Brasileiro Silva
MD Presidente do Supremo Concílio IPB

Estimado irmão em Cristo.

No cumprimento de minhas atribuições, encaminho documento anexo para consideração e deliberação da Igreja Presbiteriana do Brasil.

Origem: Junta de Missões Nacionais (JMN)

Assunto: Relatório Quadrienal da Junta de Missões Nacionais (JMN)

Anexos:

Sendo o que me cumpre, registro meu mais sincero apreço e consideração em Cristo.

Fraternalmente



Rev. Ludgero Bonilha Moraes
Secretário Executivo do Supremo Concílio da
Igreja Presbiteriana do Brasil

PROTOCOLO Nº 322

Destino:

Rev. Roberto Brasileiro
Presidente do SC/IPB

Data: 22/03/2010



JUNTA DE
MISSÕES
Nacionais

PLANTANDO IGREJAS PRESBITERIANAS PELO BRASIL



PLANTANDO IGREJAS PRESBITERIANAS PELO BRASIL

JMN / IPB

Junta de Missões Nacionais

Relatório Quadrienal 2006 - 2010

Rua Lourenço Granato, 79 - Jardim Lúmen Christi,
CEP 13.092-205 - Cx Postal 1042 CEP 13012-970
Campinas-SP Fone/Fax (19) 3255-5648



**IGREJA
PRESBITERIANA
DO BRASIL**





Sumário:

Apresentação.....04

I. Diretoria.....06

II. Relatório Financeiro.....07

III. Reuniões da Diretoria.....08

IV. Secretaria Executiva esteve composta dos seguintes membros.....08

V. Dados estatísticos.....09

 a) Campos Missionários.....09

 b) Obreiros JMN IPB.....10

 c) Membresia JMN IPB11

 d) Projetos Aprovados pelo Comitê Gestor para JMN-IPB.....12

 e) Repasse Tesouraria IPB para manutenção dos campos e despesas
administrativas da JMN IPB.....13

VI. Relatórios de Aquisição e Investimento Patrimonial no Quadriênio.....14

VII. Marketing & Divulgação.....26

VIII. Fotos de Campos Missionários da JMN/IPB.....27

IX. Anexos39



**Ao
Supremo Concílio da Igreja Presbiteriana do Brasil**

Amados Irmão em Jesus Cristo

“... erguei os olhos e vede os campos, pois já branquejam para a ceifa” (Jo 4:35b)

A Junta de Missões Nacionais (JMN/IPB) tem a honra de encaminhar o seu relatório quadrienal, referente ao período de julho de 2006 a julho de 2010.

As informações constantes deste relatório, embora sucinta, propõem mostrar com clareza as atividades principais da mesma no período acima mencionados.

As atividades desse período na JMN/IPB foram desenvolvidas em equipe. A diretoria da JMN eleita pelo Supremo Concílio em julho de 2006.

Durante o período tivemos a mudança de alguns membros, em virtude de assumirem trabalhos junto a secretária executiva. Todos os membros participaram efetivamente de todos os planejamentos e execução dos mesmos.

O relacionamento da JMN/IPB com os demais órgãos da IPB foi harmonioso, o que foi fundamental para o cumprimento de suas metas.

A JMN/IPB contou com o irrestrito apoio do CG/IPB, Da CE/SC e DA DIREÇÃO DO Supremo concílio, na pessoa do seu Presidente Rev. Roberto Brasileiro da Silva.

A JMN/IPB, obedecendo a determinação do CG/IPB, transformou todos seus campos missionários em projetos, adequando assim à nova metodologia da IPB, e estabeleceu com cada um, um cronograma de atividades e datas definidas para o encerramento dos investimentos em cada um.

As novas parcerias, tanto para a transferência de campos antigos para parceiros, como para a abertura de novos campos, foram todas celebradas no critério de projetos, com tempo de início e fim, determinados.

A implantação do novo método- parcerias- tem sido bem aceita pelos Concílios da IPB, que têm visto nesta iniciativa uma oportunidade de expansão, com a abertura de um número significativo de novos campos. Essas parcerias propiciam um significativo aumento dos recursos aplicados, uma melhor dinâmica de acompanhamento dos campos, e uma participação integral dos seguimentos da IPB em cada região, especialmente das igrejas próximas aos campos, as quais tomam conhecimento claro de como a IPB está investindo em missões, nas diferentes regiões do País .

Quanto ao crescimento efetivo no número de crentes, e a qualidade doutrinária das igrejas implantadas, haveremos de esperar um pouco mais para avaliar, visto a mudança de modelo ser muito recente.



JUNTA DE
MISSÕES
Nacionais

PLANTANDO IGREJAS PRESBITERIANAS PELO BRASIL



A JMN/IPB administrou, ano a ano, o seu orçamento, cortando gastos, eliminando o déficit, recompondo a reserva técnica, implantando o sistema de parcerias, medidas essas que, juntas, possibilitaram ampliar significativamente o número de campos missionários no Brasil. Graças a Deus e graças à ações administrativas, encerramos cada ano dentro do nosso orçamento, e sem pedir nenhum aporte financeiro complementar à TE/SC/SC.

Tudo isso não aconteceu sem cortes na própria carne. Foi necessário reduzir o quadro de funcionários no Escritório, como também reduzir o padrão de salários para os novos contratados; foram substituídos os Supervisores de campos buscando atender o novo perfil de atendimento aos Campos. Os salários dos Missionários foram congelados, por um tempo, situação essa que já foi regularizada.

As perspectivas para os anos seguintes são de um gerenciamento tranqüilo e de um crescimento progressivo e natural.

A JMN/IPB tem uma história linda, de 70 anos de plantação de igrejas, graças aos homens e mulheres de Deus, que, seja na administração direta ou indireta, seja nos bastidores, em oração e contribuições em espécie, que trabalharam com fidelidade ao Senhor, doando o melhor de suas vidas para essa obra. Esse grupo atual não pretende que seu trabalho tenha sido melhor ou pior. Talvez diferente, mas complementar, certamente. Outros virão, e quando isso acontecer, certamente darão continuidade à obra do Senhor, pois serão conduzidos e sustentados por Aquele que tudo pode e tudo sabe, O Espírito Santo de Deus.

Ao Senhor Deus Trino, Senhor absoluto da Seara e de nossas vidas, tributamos toda glória, honra, louvor e adoração, por cada vitória alcançada. E a nós, os humanos à frente dessa obra, toda a responsabilidade por aquilo que deveria ter sido feito melhor e não foi.

Vamos, portanto, aos dados do relatório.

Rev. José Batista da Hora
Presidente da JMN IPB

Presb. Ricardo Almeida da Rocha
Secretário Executivo JMN IPB

I. Membros da JMN IPB 07/2006 - 07/2010

Membro JMN	Cargo	Telefone	E-mail
Rev. José Batista da Hora	Presidente	(98) 8118 1345 / 3249 0082	ricol@elo.com.br
Rev. Jocider Correa Batista	Vice- Presidente	(62) 3261 1017 / 3941 1017	jocider@gmail.com
Rev. Marcos Severo de Amorim	Membro diretor	(84) 3314 3388 / 8851 0352	prmarcossevero@uol.com.br
Rev. Martinho Lutero de Oliveira	Membro diretor	(44) 3259 1728 / 9915 1977	martinhoipbrev@bol.com.br
Rev. Juan Gustavo Medina	Membro diretor	(49) 3554 0919 / 9919 4681	pr_juanmedina@yahoo.com.br
Rev. Carlos Aranha Neto	Membro diretor		
Pb. Vicente Lucio Gouveia de Deus	Secretário	(73) 3231 5584 / 9979 9665	vicente_lucio@hotmail.com
Pb. Helio Francisco Rosa	Membro diretor	(94) 3346 14 82 / 9132 8090	heliofrancisco@casadaroca.com.br
Pb. Ricardo Almeida da Rocha	Secretário Executivo	(19) 3744 3709 / 9248 5132	rrocha_gideoes@yahoo.com.br
Rev. Elioenai Pinto Bandeira	Divulgador e Supervisor	(61) 3967 4054 / 8495 8111	elioenaibandeira@uol.com.br
Rev. Mariano			
Marcelo da Silva Bernardes	Administrativo	(19) 3384 9063 / 3255 5648	marcelosbernardes@terra.com.br
Danielle Lopes Atanázio Veiga	Administrativo	(19) 3255 5648 / 3255 4190	dani_believe@terra.com.br



II. RELATÓRIO FINANCEIRO

Demonstrativo Final Financeiro JMN IPB 2006 - 2010

Nº	Despesas Organizacionais e Administrativas JMN IPB / 2006 - 2010	2006	2007	2008	2009
		Valor	Valor	Valor	Valor
1º	Pagamentos Efetuados pela Tesouraria do Supremo Concílio	R\$ 2.799.200,69	R\$ 2.960.812,69	R\$ 3.395.294,87	R\$ 3.483.525,10
2º	Pagamentos Efetuados pela Sede JMN IPB	R\$ 721.246,93	R\$ 650.192,54	R\$ 333.672,65	R\$ 359.761,41
3º	Despesas Campos missionários JMN IPB			R\$ 734.518,00	R\$ 837.893,40
Total de despesas em 2006 - 2010		R\$ 3.520.447,62	R\$ 3.611.005,23	R\$ 4.463.485,52	R\$ 4.681.179,91

Nº	Receitas JMN IPB / 2006 - 2010	2006	2007	2008	2009
		Valor	Valor	Valor	Valor
1º	Orçamento Anual 2006 - 2010 Aprovado pelo C/G S/C TE/SC	R\$ 2.801.000,00	R\$ 3.000.000,00	R\$ 3.395.294,87	R\$ 3.483.525,10
2º	Saldo disponível em Bancos 2005 - 2009	R\$ 414.067,42	R\$ 121.807,05	R\$ 335.524,95	R\$ 592.810,43
3º	Recursos Próprios(Materiais Promocionais,Dízimos, investimentos e Ofertas)	R\$ 543.895,87	R\$ 824.723,13		
4º	Ofertas não Identificadas			R\$ 265.182,14	R\$ 287.373,20
5º	Ofertas de Pessoas Físicas			R\$ 68.007,50	R\$ 120.825,73
6º	Vendas de Materiais Promocionais			R\$ 46.114,00	
7º	Sustento Pastoral dos Campos			R\$ 133.867,79	R\$ 99.228,86
8º	Ofertas Identificadas de Igrejas Presbiterianas do Brasil			R\$ 345.108,37	R\$ 355.979,54
Total de receita em 2006 - 2010		R\$ 3.758.963,29	R\$ 3.946.530,18	R\$ 4.589.099,62	R\$ 4.939.742,86

Nº	Relatório Financeiro 2006 - 2010	2006	2007	2008	2009
		Valor	Valor	Valor	Valor
	Total de Receitas / 2006 - 2010	R\$ 3.758.963,29	R\$ 3.946.530,18	R\$ 4.589.099,62	R\$ 4.939.742,86
	Total de Despesas / 2006 - 2010	R\$ 3.520.447,62	R\$ 3.611.005,23	R\$ 4.463.485,52	R\$ 4.681.179,91
Fechamento Positivo 2006 - 2010		R\$ 238.515,67	R\$ 335.524,95	R\$ 125.614,10	R\$ 258.562,95

Nº	Desmonstraivo de Valores Banco do Brasil C/C e Investimentos	2006	2007	2008	2009
		Valor	Valor	Valor	Valor
1º	Dez de 2006 - 2010 Banco do Brasil Ag. 1849-X C/c. 22379-4	R\$ 5.919,06	R\$ 4.078,71	R\$ 177.425,98	R\$ 12.161,35
2º	Dez de 2006 - 2010 Banco do Brasil Investimento BB Ref DI 10.000	R\$ 5.030,03	R\$ 5.391,58	R\$ 26.473,46	R\$ 26.969,41
3º	Dez de 2006 - 2010 Banco do Brasil Investimento BB Ref DI 50.000	R\$ 110.857,96	R\$ 251.707,59	R\$ 220.348,06	R\$ 543.659,94
Total em conta Banco do Brasil		R\$ 121.807,05	R\$ 261.177,88	R\$ 424.247,50	R\$ 582.790,70



**PLANTANDO IGREJAS
PRESBITERIANAS
PELO BRASIL**



Nº	Desmonstrativo de Valores Bradesco C/C e Investimentos	2006	2007	2008	2009
		Valor	Valor	Valor	Valor
1º	Dez de 2006 - 2010 Bradesco Ag: 0595-9 C/c: 38270-1	R\$ 36.815,06	R\$ 43.227,90	R\$ 6.351,54	R\$ 84.901,41
2º	Dez de 2006 - 2010 Bradesco Investimento CDB	R\$ 79.893,56	R\$ 31.119,17	R\$ 165.384,99	R\$ 195.373,81
Total em conta Bradesco		R\$ 116.708,62	R\$ 74.347,07	R\$ 171.736,53	R\$ 280.275,22

	2006	2007	2008	2009
Montante disponível em Bancos para 2006 - 2010	R\$ 238.515,67	R\$ 335.524,95	R\$ 595.984,03	R\$ 823.935,16

	2006	2007	2008	2009
Valor Aprovado pelo Comitê Gestor em 2006 - 2010	R\$ 2.801.000,00	R\$ 3.000.000,00	R\$ 3.670.000,08	R\$ 3.799.955,00
Valor enviado para JMN em 2006 - 2010	R\$ 2.799.200,69	R\$ 2.960.812,69	R\$ 3.395.294,87	R\$ 3.483.525,10
Crédito com TE/SC para 2006-2010	R\$ 1.799,31	R\$ 39.187,31	R\$ 274.705,21	R\$ 316.429,90

III. Reuniões da JMN IPB no período:

Reunião	2006	2007	2008	2009
Ordinária	3	2	3	4
Extraordinária	0	0	0	0
Diretoria Executiva.	0	1	0	1
Comissão de exame para novos obreiros	2	1	2	3

IV. Secretaria Executiva esteve composta dos seguintes membros:

Nome	Posição	2006	2007	2008	2009	2010
Rev. Lourival Luis Prado *	Secretario Executivo	x	x	x	x	
Presb. Ricardo Almeida da Rocha	Secretario Executivo				x	x
Marcelo S. Bernardes	Administrativo II	x	x	x	x	x
Daniele Lopes	Administrativo II	x	x	x	x	x

- Apartir de 30 setembro 2009 houve uma reestruturação de cargos mudando o então Secretário Executivo Ver. Rev. Lourival Luiz Prado, para Secretário Executivo Presb. Ricardo Almeida da Rocha da JMN IPB.



V. Dados estatísticos:

a) Campos Missionários:

Campos Missionários	2006	2007	2008	2009	2010
JMN	43	48	50	44	74
Desativados	1	0	0	5	0
Campos organizados	1	0	10	1	0
JMN em Parcerias	107	126	100	102	134
Total	152	174	160	152	208

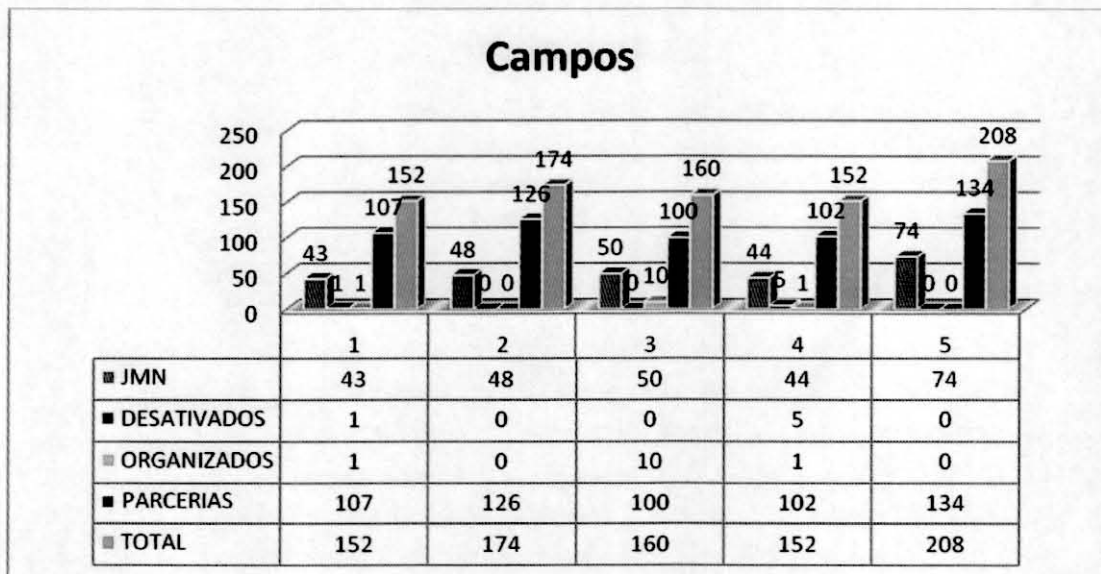

b) Obreiros JMN IPB :

Missionários	2006	2007	2008	2009	2010
Evangelistas	69	67	25	27	30
Pastores	80	104	131	120	173
Itinerantes	3	3	4	5	5
Total de Obreiros	152	174	160	152	208

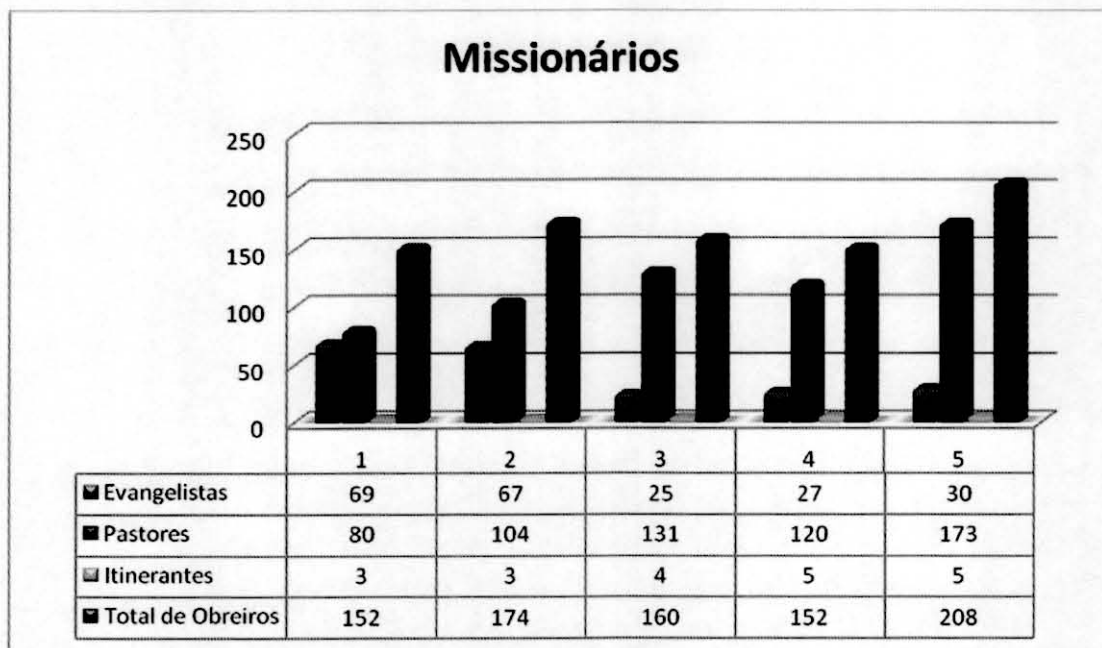

c) Membresia JMN IPB :

Membresia	2006	2007	2008	2009
Comungantes	3851	3997	4347	4745
Não Comungantes	3019	3102	3321	3536
Alunos da ED	4802	5020	5629	5994

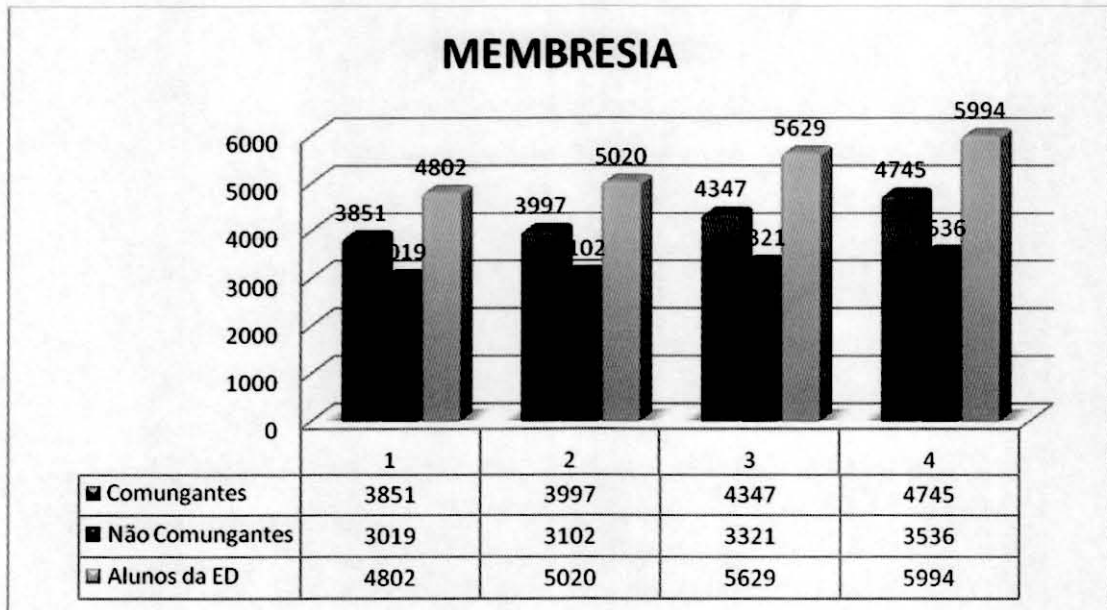

d) Projetos Aprovados pelo Comitê Gestor para JMN-IPB.

Orçamento	2006	2007	2008	2009	2010
JMN IPB	R\$ 2.801.000,00	R\$ 3.000.000,00	R\$ 3.395.294,87	R\$ 3.483.525,10	R\$ 4.551.000,00
RECURSOS CAPTADOS	R\$ 957.963,29	R\$ 946.530,18	R\$ 1.193.804,75	R\$ 1.456.217,76	R\$ 2.395.417,98
EXECUTADO JMN	R\$ 3.758.963,29	R\$ 3.946.530,18	R\$ 4.589.099,62	R\$ 4.939.742,86	R\$ 6.946.417,98

Valor a ser executado no ano de 2010, um grande desafio levantar R\$2.395.417,98

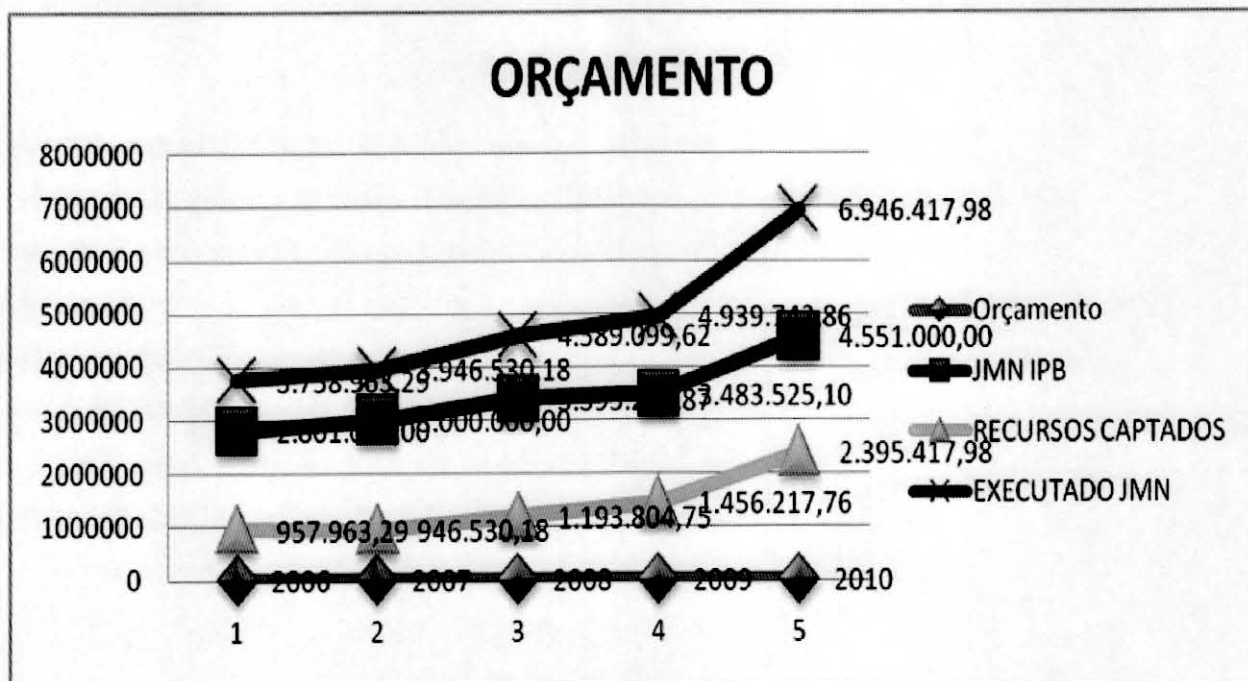

e). Repasse Tesouraria IPB para manutenção dos campos e despesas administrativas da JMN IPB.

Despesas	2006	2007	2008	2009	2010
JMN IPB	R\$ 2.799.200,69	R\$ 2.960.812,69	R\$ 3.395.294,87	R\$ 3.483.525,10	R\$ 1.549.368,00

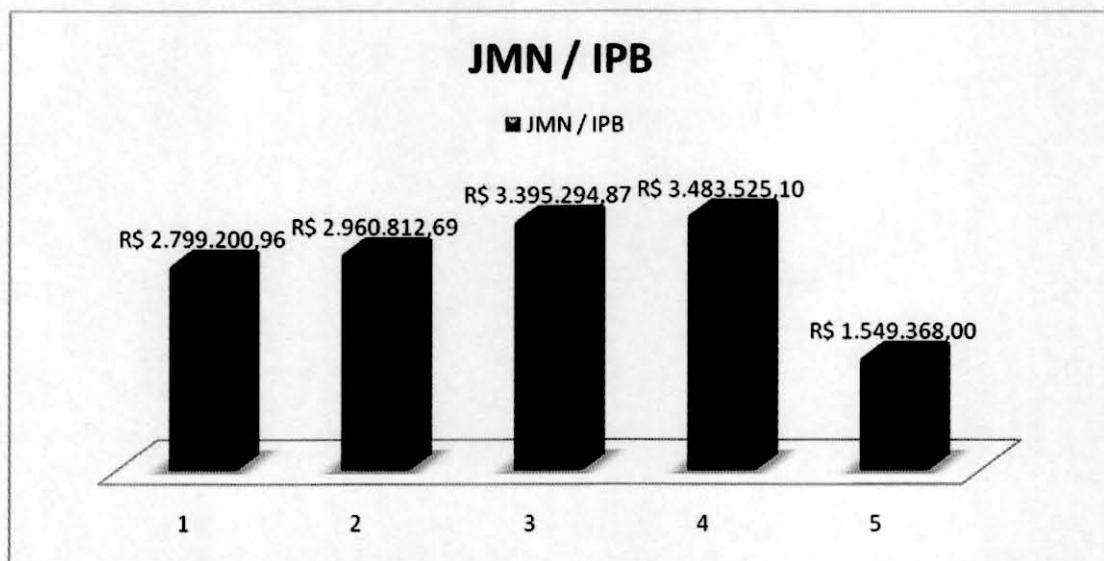

VI.

VII. Relatórios de Aquisição e Investimento Patrimonial no Quadriênio

Relatório de Aquisição e Investimento Patrimonial em 2006

Nº	Aquisição e Investimento	Campo Missionário	UF	Missionário Responsável	Data	Valor Investido
01	Compra de terreno	Apuí / Matupi AM	AM	Ananias Loback	2006	R\$ 5.694,00
02	Aquisição de móveis e eletrônicos p/ abertura do trabalho	Borba AM	AM	Willians da Silva Borba	2006	R\$ 1.600,00
03	Construímos a casa pastoral	Benjamin Constant AM	AM	Presbitério Amazonas	2006	R\$ 7.500,00
04	Construção	Manicoré AM	AM	Mauro Cavalcante de Macêdo Jr.	2006	R\$ 10.924,00
05	Construção	Oiapoque AP	AP	Manoel Bento dos Anjos	2006	R\$ 19.248,00
06	Construção	Humberto de Campos MA	MA	Sebastião Josué de Paula Jr.	2006	R\$ 8.000,00
07	Construção	Balsas MA	MA	Antônio José do Nascimento Campos	2006	R\$ 16.000,00
08	Compramos casa pastoral	Vitória do Mearim	MA	Jonas Silva Pereira	2006	R\$ 13.560,00
09	Compra de terreno	São Mateus do Maranhão MA	MA	Zilda Marlene Lima	2006	R\$ 25.000,00
10	Compramos mobiliário para iniciar trabalho na cidade	Zé Doca MA	MA	Antônio Felisissimo do Carmo Neto	2006	R\$ 1.870,00
11	Compra de terreno	Presidente Dutra MA	MA	Rubens Campos	2006	R\$ 12.000,00
12	Compramos terreno	Santa Luzia MA	MA	Abraão Raimundo Lima	2006	R\$ 18.000,00
13	Adquirimos a casa pastoral	Colniza MT	MT	Daniel Utsuni de Camargo	2006	R\$ 10.000,00
14	Construímos a casa pastoral	Guarantã do Norte MT	MT	Nadiel de Marins	2006	R\$ 6.000,00
15	compramos o terreno e construímos templo de madeira	Huruará PA	PA	Genivaldo Cavalcante Lima Jr.	2006	R\$ 13.400,00
16	Construção	Baião / Itucuará PA	PA	Salustiano Aranha Neto	2006	R\$ 3.700,00
17	Compra de terreno	São Mateus do Sul PR	PR	José Julio de Azevedo	2006	R\$ 34.500,00
18	Fabricação de um barco p/ evang. de ribeirinhos	São Francisco do Guaporé RO	RO	Laura Gonçalves Hotti	2006	R\$ 1.000,00
19	Compramos casa pastoral	Rorainópolis RR	RR	Raimundo Nonato S. Araújo	2006	R\$ 20.000,00
20	construção do templo/casa pastoral	Faropilha RS	RS	Geraldo Mescoloto	2006	R\$ 56.500,00
21	Complementamos para construção do templo	São Miguel	SC	Presbitério Oeste Catarinense	2006	R\$ 20.000,00
22	Compramos excelente terreno, para projeto patrimonial completo	São Bento do Sul SC	SC	André Luis Augusto Golze	2006	R\$ 30.000,00
						R\$ 334.496,00



Nº	Aquisições de Casas e Terrenos	Investimento	Valorização atual do imóvel
01	Apuí / Matupi AM	R\$ 5.694,00	R\$ 28.470,00
02	Vitória do Mearim	R\$ 13.560,00	R\$ 21.696,00
03	São Mateus do Maranhão MA	R\$ 25.000,00	R\$ 40.000,00
04	Presidente Dutra MA	R\$ 12.000,00	R\$ 19.200,00
05	Santa Luzia MA	R\$ 18.000,00	R\$ 28.800,00
06	Colniza MT	R\$ 10.000,00	R\$ 16.000,00
07	Huruará PA	R\$ 13.400,00	R\$ 21.440,00
08	São Mateus do Sul PR	R\$ 34.500,00	R\$ 55.200,00
09	Rorainópolis RR	R\$ 20.000,00	R\$ 32.000,00
10	Farroupilha RS	R\$ 56.500,00	R\$ 90.400,00
11	São Bento do Sul SC	R\$ 30.000,00	R\$ 48.000,00
		R\$ 238.654,00	R\$ 401.206,00

VALOR INVESTIDO EM MATERIAIS NOS CAMPOS EM 2006	R\$ 95.842,00
--	----------------------

Total Investido por estado em 2006	
Amazonas	R\$ 25.718,00
Amapa	R\$ 19.248,00
Maranhão	R\$ 94.430,00
Mato Grosso	R\$ 16.000,00
Pará	R\$ 17.100,00
Paraná	R\$ 34.500,00
Rondônia	R\$ 1.000,00
Roraima	R\$ 20.000,00
Rio Grande do Sul	R\$ 56.500,00
Santa Catarina	R\$ 50.000,00
	R\$ 334.496,00

Relatório de Aquisição e Investimento Patrimonial em Campos missionários em 2007

Nº	Aquisição e Investimento	Campo Missionário	UF	Missionário Responsável	Data	Valor Investido
1	Compra de Móveis cadeiras	Manicoré AM	AM	Mauro C. Junior	2007	RS 1.000,00
2	Materiais de Construção	Manicoré AM	AM	Mauro C. Junior	2007	RS 3.200,00
3	Materiais de Construção	Borba AM	AM	Williams Silva Borba	2007	RS 837,98
4	Telhas para o Templo	Apuí AM	AM	Ananias Loback	2007	RS 4.861,00
5	Telhas para o Templo	Apuí AM	AM	Ananias Loback	2007	RS 590,00
6	Compra de Móveis	Humberto de Campos MA	MA	Maria Fabiana Nogueira	2007	RS 2.335,70
7	Materiais de Construção	Santa Luzia MA	MA	Abraão R. Lima	2007	RS 2.645,00
8	Materiais de Construção	Santa Luzia MA	MA	Abraão R. Lima	2007	RS 1.500,00
9	Materiais de Construção	Balsas MA	MA	Antônio Campos	2007	RS 1.500,00
10	Materiais de Construção	Humberto de Campos MA	MA	Maria Fabiana Nogueira	2007	RS 9.121,05
11	Materiais de Construção do Templo	Santa Luzia MA	MA	Abraão R. Lima	2007	RS 1.852,00
12	Compra de Casa Pastoral	Tapurah MT	MT	Ailson Santana	2007	RS 45.000,00
13	Materiais de Construção	Itanhangá MT	MT	Charles Oliveira Motta	2007	RS 10.000,00
14	Materiais de Construção	Itanhangá MT	MT	Charles Oliveira Motta	2007	RS 1.000,00
15	Materiais de Construção	Itanhangá MT	MT	Charles Oliveira Motta	2007	RS 1.500,00
16	Materiais de Construção	Itanhangá MT	MT	Charles Oliveira Motta	2007	RS 5.000,00
17	Materiais de Construção	Itanhangá MT	MT	Charles Oliveira Motta	2007	RS 2.500,00
18	Materiais de Construção	Itanhangá MT	MT	Charles Oliveira Motta	2007	RS 2.875,00
19	Materiais de Construção	Itanhangá MT	MT	Charles Oliveira Motta	2007	RS 7.125,00
20	Materiais de Construção	Cotruguaçu MT	MT	Daniel Utsuni Camargo	2007	RS 1.550,00
21	Materiais de Construção do Templo	Cotruguaçu MT	MT	Daniel Utsuni Camargo	2007	RS 3.465,88
22	Reforma e Pintura Templo	Aripuanã MT	MT	Elmir Fonseca Taborda	2007	RS 4.000,00
23	Compra de Terreno	Cametá PA	PA	Irani Maria de Oliveira	2007	RS 18.000,00
24	Materias de Contrução	Uruará PA	PA	Genivaldo Lima Júnior	2007	RS 1.854,00

25	Construção Casa Pastoral Parceria	José de Freitas PI	PI	Clodoaldo	2007	R\$ 7.000,00
26	Construção do Templo Parceria	José de Freitas PI	PI	Renato Moraes Souza	2007	R\$ 3.500,00
27	Compra de Terreno	São Francisco do Guaporé RO	RO	Mílvio Lael Hottil	2007	R\$ 2.000,00
28	Materiais de Construção	São Domingos do Guaporé RO	RO	Milvio L Hotti	2007	R\$ 10.000,00
29	Materias de construção de Barco	São Francisco do Guaporé RO	RO	Laura Gonçalves	2007	R\$ 2.044,00
30	Reforma de Templo	São João da Baliza RR	RR	Anézio Cunha	2007	R\$ 1.000,00
31	Construção de Banheiro Casa Pastoral	Sede JMN IPB	SP	Lourival Luiz do Prado	2007	R\$ 5.617,26
32	Compra de Terreno	Pedro Afonso TO	TO	Presbitério Tocantins	2007	R\$ 15.000,00
						R\$ 179.473,87

Nº	Aquisições de Casas e Terrenos	Investimento	Valorização atual do imóvel
1	Tapurah MT	R\$ 45.000,00	R\$ 70.200,00
2	Cametá PA	R\$ 18.000,00	R\$ 28.080,00
3	São Francisco do Guaporé RO	R\$ 2.000,00	R\$ 7.120,00
4	Pedro Afonso TO	R\$ 15.000,00	R\$ 23.400,00
		R\$ 80.000,00	R\$ 128.800,00

VALOR INVESTIDO EM MATERIAIS NOS CAMPOS EM 2007	R\$ 99.473,87
--	----------------------

Nº	Total Investido por estado em 2007	
1	Amazonas	R\$ 10.488,98
2	Maranhão	R\$ 18.953,75
3	Mato Grosso	R\$ 84.015,88
4	Pará	R\$ 19.854,00
Nº	Piauí	R\$ 10.500,00
5	Rondônia	R\$ 14.044,00
6	Roraima	R\$ 1.000,00
7	São Paulo	R\$ 5.617,26
8	Tocantins	R\$ 15.000,00
		R\$ 179.473,87

Relatório de Aquisição e Investimento Patrimonial em Campos missionários em 2008

Nº	Aquisição e Investimento	Campo Missionário	UF	Missionário Responsável	Data	Valor Investido
1	Aquisição de Prédio	Borba AM	AM	Willians da Silva Borba	2008	R\$ 41.050,00
2	Materias de construção	Matuoi AM	AM	Ivanda Borges	2008	R\$ 2.013,50
3	Aquisição de Prédio	Maranhãozinho MA	MA	Dorgiel dos Santos Júnior	2008	R\$ 25.000,00
4	Aquisição de Terreno	Balsas MA	MA	Antônio J.Nascimento Campos	2008	R\$ 10.000,00
5	Aquisição de Terreno	Alcântara MA	MA	João Batista Oliveira	2008	R\$ 11.000,00
6	Aquisição de Terreno	Presidente Dutra MA	MA	Rubem Campos	2008	R\$ 16.000,00
7	Compra de Terreno	São José do Ribamar MA	MA	Presbitério Maranhão	2008	R\$ 25.000,00
8	Materias de construção	Santa Luzia MA	MA	Abraão Raimundo F. de Lima	2008	R\$ 2.705,00
9	Materias de construção	Santa Luzia MA	MA	Abraão Raimundo F. de Lima	2008	R\$ 948,00
10	Materias de construção	Balsas MA	MA	Antônio J.Nascimento Campos	2008	R\$ 5.000,00
11	Materias de construção	Balsas MA	MA	Antônio J.Nascimento Campos	2008	R\$ 10.000,00
12	Materias de construção	Carutapera MA	MA	Dorgiel dos Santos Júnior	2008	R\$ 400,00
13	Materias de construção	Vitória do Mearim MA	MA	Manoel Zico	2008	R\$ 6.071,00
14	Materias de construção	Vitória do Mearim MA	MA	Manoel Zico	2008	R\$ 1.820,00
15	Materias de construção	Vitória do Mearim MA	MA	Manoel Zico	2008	R\$ 3.587,00
16	Materias de construção	Humberto de Campos MA	MA	Maria Fabiana Nogueira	2008	R\$ 4.992,00
17	Materias de construção	Humberto de Campos MA	MA	Maria Fabiana Nogueira	2008	R\$ 12.000,00
18	Materias de construção	Presidente Dutra MA	MA	Rubem Campos	2008	R\$ 12.000,00
19	Materias de construção	Presidente Dutra MA	MA	Rubem Campos	2008	R\$ 6.013,50
20	Materias de construção	São Mateus do Maranhão MA	MA	Zilda Marlene Lima	2008	R\$ 10.000,00
21	Materias de construção	São Mateus do Maranhão MA	MA	Zilda Marlene Lima	2008	R\$ 10.000,00



22	Materias de construção	Juruena MT	MT	Advair Peres do Carmo	2008	RS 8.623,80
23	Materias de construção	Juruena MT	MT	Advair Peres do Carmo	2008	RS 834,75
24	Materias de construção	Itanhangá MT	MT	Charles Oliveira Mota	2008	RS 2.500,00
25	Materias de construção	Cotriguaçu MT	MT	Daniel Utsuni	2008	RS 5.638,40
26	Materias de construção	Cotriguaçu MT	MT	Daniel Utsuni	2008	RS 4.649,20
27	Materias de construção	Colniza MT	MT	David Cordeiro de Souza	2008	RS 20.000,00
28	Materias de construção	Itanhangá MT	MT	Deivison Júnior P.Coutinho	2008	RS 2.500,00
29	Materias de construção	Itanhangá MT	MT	Deivison Júnior P.Coutinho	2008	RS 2.500,00
30	Materias de construção	Itanhangá MT	MT	Deivison Júnior P.Coutinho	2008	RS 9.536,00
31	Materias de construção	Nova Monte Verde MT	MT	Ivanda Borges	2008	RS 15.000,00
32	Materias de construção	Nova Monte Verde MT	MT	Ivanda Borges	2008	RS 8.610,00
33	Materias de construção	Sorriso MT	MT	João Alves Pereira	2008	RS 20.000,00
34	Materias de construção	Guarantã do Norte MT	MT	Nadiel Marins	2008	RS 5.000,00
35	Aquisição de Casa Pastoral	Itaporanga	PB	Presbitério Oeste da Paraíba	2008	RS 15.000,00
36	Materias de construção	Petrolina PE	PE	Presbitério	2008	RS 5.013,50
37	Materias de construção	Macau RN	RN	Emanoel Borges de Almeida	2008	RS 797,50
38	Materias de construção	Macau RN	RN	Emanoel Borges de Almeida	2008	RS 452,71
39	Materias de construção	São Domingos do Guaporé RO	RO	Genilton Soares	2008	RS 1.000,00
40	Materias de construção	São Francisco do Graporé RO	RO	Milvio Hotti	2008	RS 6.000,00
41	Materias de construção	São Domingos do Guaporé RO	RO	Milvio Hotti	2008	RS 5.000,00
42	Aquisição de Terreno	São João da Baliza RR	RR	Anézio José da Cunha	2008	RS 5.000,00
43	Aquisição de Terreno	São João da Baliza RR	RR	Anézio José da Cunha	2008	RS 4.000,00
44	Materias de construção	Rorainópolis RR	RR	Raimundo Nonato de Araújo	2008	RS 20.055,00
45	Materias de construção	Santa Maria RS	RS	César Pereira	2008	RS 5.268,50
46	Materias de construção	Faropilha RS	RS	Geraldo Mescoloto	2008	RS 14.372,75
47	Materias de construção	Faropilha RS	RS	Geraldo Mescoloto	2008	RS 10.882,48

48	Materias de construção	Faropilha RS	RS	Geraldo Mescoloto	2008	R\$ 42.500,00
49	Materias de construção	Faropilha RS	RS	Geraldo Mescoloto	2008	R\$ 42.500,00
50	Materias de construção	Faropilha RS	RS	Geraldo Mescoloto	2008	R\$ 12.748,00
51	Materias de construção	Faropilha RS	RS	Geraldo Mescoloto	2008	R\$ 5.000,00
52	Materias de construção	Rio Grande RS	RS	José Erivan Amorim Borba	2008	R\$ 1.761,00
53	Materias de construção	Cachoeira do Sul RS	RS	Wanderson Folly	2008	R\$ 4.100,00
					Total em 2008	R\$ 522.443,59

Nº	Aquisições de Casas e Terrenos	Investimento	Valorização atual do imóvel
1	Borba AM	R\$ 41.050,00	R\$ 61.575,00
2	Maranhãozinho MA	R\$ 25.000,00	R\$ 37.500,00
3	Balsas MA	R\$ 10.000,00	R\$ 15.000,00
4	Alcântara MA	R\$ 11.000,00	R\$ 16.500,00
5	Presidente Dutra MA	R\$ 16.000,00	R\$ 24.000,00
6	São José do Ribamar MA	R\$ 25.000,00	R\$ 37.500,00
7	Itaporanga	R\$ 15.000,00	R\$ 22.500,00
8	São João da Baliza RR	R\$ 9.000,00	R\$ 15.300,00
		R\$ 152.050,00	R\$ 229.875,00

VALOR INVESTIDO EM MATERIAIS NOS CAMPOS EM 2008	R\$ 370.393,59
--	-----------------------

Nº	Total Investido por estado em 2008	
1	Amazonas	R\$ 43.063,50
2	Maranhão	R\$ 172.536,50
3	Mato Grosso	R\$ 105.392,15
4	Paraíba	R\$ 15.000,00
5	Pernambuco	R\$ 5.013,50
6	Rio Grande do Norte	R\$ 1.250,21
7	Rondônia	R\$ 12.000,00
8	Roraima	R\$ 29.055,00
9	Rio Grande do Sul	R\$ 139.132,73
		R\$ 522.443,59

Nº	Aquisição e Investimento	Campo Missionário	UF	Missionário Responsável	Data	Valor Investido
12	Materiais de Construção	Presbitério Acre Acrelândia	AC	Vicente Fernandes	2009	R\$ 15.000,00
17	Aquisição de Equip. Templo	Matupi	AM	Ivanda M. Borges	2009	R\$ 646,08
35	Materiais de Construção	Matupi	AM	Ivanda M. Borges	2009	R\$ 10.000,00
37	Materiais de Construção	Matupi	AM	Ivanda M. Borges	2009	R\$ 20.000,00
43	Materiais de Construção	Matupi	AM	Ivanda M. Borges	2009	R\$ 5.000,00
46	Materiais de Construção	Matupi	AM	Ivanda M. Borges	2009	R\$ 21.519,00
02	Materiais de Construção	Manicoré	AM	José Eliotério	2009	R\$ 17.074,50
32	Materiais de Construção	Manicoré	AM	José R. Eliotério	2009	R\$ 9.448,00
31	Materiais de Construção	Parceria IP Ipanema BA	BA	Mauro Cardozo	2009	R\$ 5.000,00
18	Materiais de Construção	Parceria Presbitério Ceará Trairi	CE	Valdomiro Lemos	2009	R\$ 10.000,00
06	Aquisição de Cadeiras	São Mateus do Maranhão	MA	Abraão Raimundo Lima	2009	R\$ 2.400,00
41	Aquisição de Materiais	Carutapera	MA	Zilda Marlene	2009	R\$ 1.000,00
36	Aquisição de Terreno	Santa Helena	MA	Josias da L. Carvalho	2009	R\$ 16.000,00
13	Casa Pastoral	Humberto de Campos	MA	Maria Fabiana	2009	R\$ 15.000,00
42	Materiais de Construção	São Mateus do Maranhão	MA	Abrão R. Firmino	2009	R\$ 6.720,00
44	Materiais de Construção	São Mateus do Maranhão	MA	Abrão R. Firmino	2009	R\$ 1.856,00
48	Materiais de Construção	Parceria Presbitério São Luiz	MA	Davi Luna	2009	R\$ 30.000,00
38	Materiais de Construção	Alcântara	MA	João Batista de Oliveira	2009	R\$ 10.000,00
19	Materiais de Construção	Humberto de Campos	MA	Maria Fabiana	2009	R\$ 650,00
47	Materiais de Construção	João Lisboa	MA	Rejane Alves	2009	R\$ 12.000,00
15	Materiais de Construção	Juruena	MT	Advair Peres Carmo	2009	R\$ 509,00
27	Materiais de Construção	Juruena	MT	Advair Peres Carmo	2009	R\$ 230,00
23	Materiais de Construção	Tapurah	MT	Ailson José Santana	2009	R\$ 5.000,00
16	Materiais de Construção	Nova Monte Verde	MT	Ananias Loback	2009	R\$ 1.575,00



21	Materiais de Construção	Nova Monte Verde	MT	Ananias Loback	2009	RS 1.050,00
24	Materiais de Construção	Nova Monte Verde	MT	Ananias Loback	2009	RS 3.150,00
25	Materiais de Construção	Nova Monte Verde	MT	Ananias Loback	2009	RS 70,00
07	Materiais de Construção	Itanhangá	MT	João Alves Pereira	2009	RS 7.900,00
22	Materiais de Construção	Cotriguaçu	MT	Luiz Alberto Flauzino	2009	RS 7.500,00
08	Materiais de Construção	Presbitério PRCA Canaã Carajas	PA	Edvaldo Spérber	2009	RS 30.013,50
30	Materiais de Construção	Parceria IPB PE	PE	Mariano Alves	2009	RS 15.000,00
04	Materiais de Construção	Presbitério PRCA Água Branca	PI	Jairo de Souza Cruz	2009	RS 7.000,00
20	Materiais de Construção	São Bento do Sul	PR	Andre Golze	2009	RS 5.025,00
26	Materiais de Construção	São Bento do Sul	PR	Andre Golze	2009	RS 8.763,50
28	Materiais de Construção	São Bento do Sul	PR	Andre Golze	2009	RS 8.763,50
33	Materiais de Construção	São Bento do Sul	PR	Andre Golze	2009	RS 8.750,00
34	Materiais de Construção	São Bento do Sul	PR	Andre Golze	2009	RS 11.725,00
39	Materiais de Construção	São Bento do Sul	PR	Andre Golze	2009	RS 7.000,00
03	Materiais de Construção	São Matheus do Sul	PR	José Júlio de Azevedo	2009	RS 20.000,00
10	Materiais de Construção	São Matheus do Sul	PR	José Júlio de Azevedo	2009	RS 24.400,00
05	Aquisição de Móveis	São Francisco do Guaporé	RO	Levy Germano	2009	RS 4.635,00
14	Materiais de Construção	Rio Grande	RS	José Erivan Amorim Borba	2009	RS 1.425,80
01	Materiais de Construção	Presbitério PROC	SC	Djalma H. Hack	2009	RS 10.000,00
11	Aquisição de Equip. Templo	Tocantinópolis	TO	João da Silva Campos	2009	RS 1.822,00
45	Aquisição de Terreno Cartório	Tocantinópolis	TO	Wellei Pereira	2009	RS 500,00
09	Aquisição de Terreno	Augustinópolis	TO	Danilo Alves Rocha	2009	RS 50.000,00
40	Aquisição de Terreno	Tocantinópolis	TO	Wellei Pereira	2009	RS 9.200,00
29	Materiais de Construção	Parceria Presbitério TO	TO	Paulo de Tarso	2009	RS 30.000,00
Total em 2009						RS 490.320,88

Nº	Aquisições de Casas e Terrenos	Investimento	Valorização atual do imóvel
1	Santa Helena	R\$ 16.000,00	R\$ 22.400,00
2	Humberto de Campos	R\$ 15.000,00	R\$ 21.000,00
3	Tocantinópolis	R\$ 11.522,00	R\$ 16.130,80
4	Augustinópolis	R\$ 50.000,00	R\$ 70.000,00
		R\$ 92.522,00	R\$ 129.530,80

VALOR INVESTIDO EM MATERIAIS NOS CAMPOS EM 2009	R\$ 397.798,88
--	-----------------------

Nº	Total Investido por estado em 2009	
1	Acre	R\$ 15.000,00
2	Amazonas	R\$ 83.687,58
3	Bahia	R\$ 5.000,00
4	Ceará	R\$ 10.000,00
5	Maranhão	R\$ 95.626,00
6	Mato Grosso	R\$ 26.984,00
7	Pará	R\$ 30.013,50
8	Pernambuco	R\$ 15.000,00
9	Piauí	R\$ 7.000,00
10	Paraná	R\$ 94.427,00
11	Rondônia	R\$ 4.635,00
12	Rio Grande do Sul	R\$ 1.425,80
13	SC	R\$ 10.000,00
14	Tocantins	R\$ 91.522,00
		R\$ 490.320,88



Nº	Total Investido por Estado	2006	2007	2008	2009	TOTAL	%
1	Acre				R\$ 15.000,00	R\$ 15.000,00	0,98%
2	Amapá	R\$ 19.248,00				R\$ 19.248,00	1,26%
3	Amazonas	R\$ 25.718,00	R\$ 10.488,98	R\$ 43.063,50	R\$ 83.687,58	R\$ 162.958,06	10,67%
4	Bahia				R\$ 5.000,00	R\$ 5.000,00	0,33%
5	Ceará				R\$ 10.000,00	R\$ 10.000,00	0,65%
6	Maranhão	R\$ 94.430,00	R\$ 18.953,75	R\$ 172.536,50	R\$ 95.626,00	R\$ 381.546,25	24,99%
7	Mato Grosso	R\$ 16.000,00	R\$ 84.015,88	R\$ 105.392,15	R\$ 26.984,00	R\$ 232.392,03	15,22%
8	Pará	R\$ 17.100,00	R\$ 19.854,00		R\$ 30.013,50	R\$ 66.967,50	4,39%
9	Paraná	R\$ 34.500,00				R\$ 34.500,00	2,26%
10	Paraíba			R\$ 15.000,00		R\$ 15.000,00	0,98%
11	Pernambuco			R\$ 5.013,50	R\$ 15.000,00	R\$ 20.013,50	1,31%
12	Piauí		R\$ 10.500,00		R\$ 7.000,00	R\$ 17.500,00	1,15%
13	Paraná				R\$ 94.427,00	R\$ 94.427,00	6,18%
14	Rondônia	R\$ 1.000,00	R\$ 14.044,00	R\$ 12.000,00	R\$ 4.635,00	R\$ 31.679,00	2,07%
15	Roraima	R\$ 20.000,00	R\$ 1.000,00	R\$ 29.055,00		R\$ 50.055,00	3,28%
16	Rio Grande do Sul	R\$ 56.500,00		R\$ 139.132,73	R\$ 1.425,80	R\$ 197.058,53	12,91%
17	Rio Grande do Norte			R\$ 1.250,21		R\$ 1.250,21	0,08%
18	Santa Catarina	R\$ 50.000,00			R\$ 10.000,00	R\$ 60.000,00	3,93%
19	São Paulo		R\$ 5.617,26			R\$ 5.617,26	0,37%
20	Tocantins		R\$ 15.000,00		R\$ 91.522,00	R\$ 106.522,00	6,98%
		R\$ 334.496,00	R\$ 179.473,87	R\$ 522.443,59	R\$ 490.320,88	R\$ 1.526.734,34	

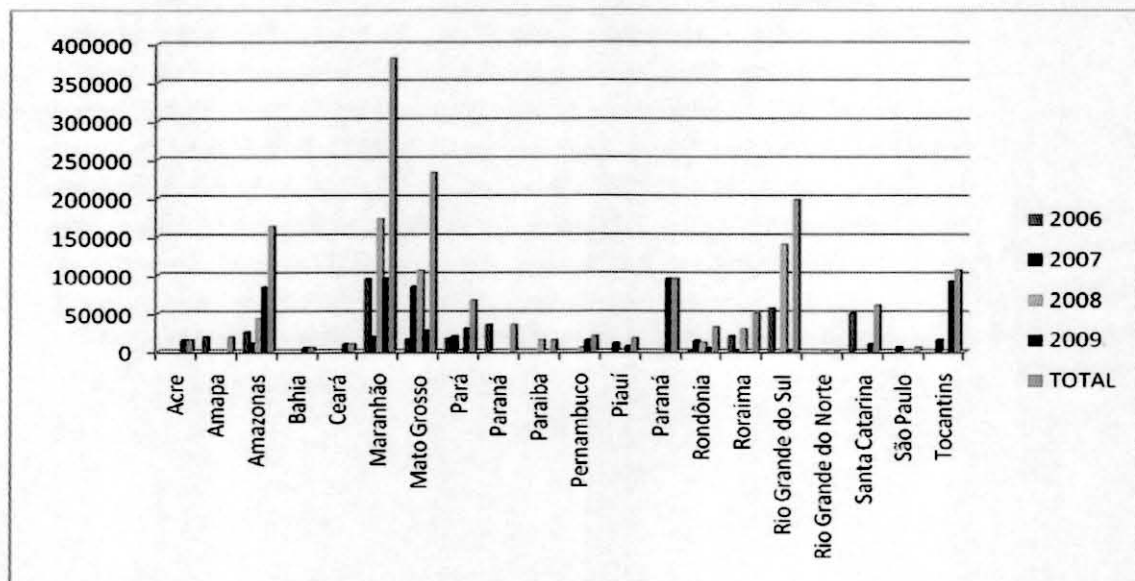

Total de Campos Missionários

UF	2006	2007	2008	2009	2010
AC	6	6	6	6	6
AL	2	2	4	3	6
AP	2	2	2	2	3
AM	10	8	7	6	6
BA	9	14	18	16	23
CE	4	5	5	5	12
ES	0	0	0	0	1
GO	1	2	2	2	5
MA	15	15	16	16	25
MT	11	12	12	9	11
MS	7	8	7	7	2
MG	8	9	4	3	5
PA	14	16	11	11	11
PB	6	6	11	12	12
PR	7	7	6	5	6
PE	11	14	14	14	17
PI	10	10	7	5	7
RN	2	1	2	3	3
RS	6	6	5	5	5
RO	2	4	2	2	2
RR	2	4	2	2	6
SC	5	6	3	2	2
SP	1	1	0	0	0
SE	3	9	12	12	14
TO	11	11	6	7	11
TOTAL	155	178	164	155	201

VII. Marketing & Divulgação: Material Remetido às Igrejas, agentes Missionários, Obreiros.

Marketing & Divulgação	Total
Cartaz	Estoque Permanente
Canetas	Estoque Permanente
Revista Ação Missionária	Trimestral
Informissão (impresso mensal)	Mensalmente
Camisetas	Estoque Permanente
Bíblia Comemorativas 60 anos JMN IPB	Estoque Permanente
Cofrinhos	Estoque Permanente



JUNTA DE
MISSÕES
Nacionais

PLANTANDO IGREJAS
PRESBITERIANAS
PELO BRASIL



JUNTA DE
MISSÕES
Nacionais

PLANTANDO IGREJAS PRESBITERIANAS PELO BRASIL



*Fotos de algumas de
Nossas Conquistas em 2006*

JMN / PB



IGREJA
PRESBITERIANA
DO BRASIL



JUNTA DE
MISSÕES
Nacionais



- 1 – Templo de Apuí AM
- 2 – Templo de Balsas MA
- 3 – Casa Pastoral Cotriguaçu MT



- 4 – Templo Presidente Dutra MA
- 5 – Templo Guarantã do Norte MT
- 6 – Templo Aripuanã MT

PLANTANDO IGREJAS
PRESBITERIANAS
PELO BRASIL



Fotos de algumas de
Nossas Conquistas em 2007
JMN IPB



- 1 – Templo de Carutapera MA
- 2 – Templo de Humberto de Campos MA
- 3 – Templo Santana do Ipanema AI



31



A JMN/IPB teve inúmeras vitórias em 2008 através das bênçãos do Senhor. Além do patrimônio adquirido para a IPB, casas pastorais em construção, templos em reforma e inauguração de outros, tivemos a graça de ter 10 igrejas organizadas, sendo que destas, 3 foram de parceria e 7 campos da JMN/IPB.

Foram organizadas: Parcerias: Curionópolis – PA, Santana do Araguaia – PA, Jacarezinho – PR; Campos da JMN: Sorriso – MT, Humaitá – AM, Aripuanã – MT, Presidente Dutra – MA, Balsas – MA, Santa Luzia – MA e Guarantã do Norte – MT.



**IGREJA
PRESBITERIANA
doBRASIL**



PLANTANDO IGREJAS PRESBITERIANAS PELO BRASIL

*Fotos de algumas de
Nossas Conquistas em 2008
JMN IPB*



**IGREJA
PRESBITERIANA
doBRASIL**





1 – Sorriso - MT
Campo da JMN iniciado em 1996, e atualmente conta com 64 membros comungantes, 17 não comungantes e 63 alunos de EBD. O missionário responsável pelo campo é o Rev. João Alves Pereira.

2 – Liderança da IP Sorriso e Secr. Executivo da JMN

3 – Culto no dia da Organização da IP Sorriso



Humaitá - AM
Campo da JMN, teve seu início em 1976. Conta com 40 membros comungantes e 45 não comungantes, tem 96 alunos matriculados na EBD. Atualmente o Missionário do campo é o Rev. Wilson Lázaro.

1 – Oficiais Eleitos, líderes da IPB, Obreiros da JMN e o Secr. Exec. JMN

2 – Templo da IPB Humaitá

3 – Imposição de mãos sobre oficiais eleitos na Organização





1 – Foto interna Organização de Humaitá - AM



3

- 1 – Aripuanã - MT
- 2 – Igreja reunida no dia da Organização
- 3 – Ordenação de oficial eleito





1



- 1 – Templo Presidente Dutra - MA
- 2 – Culto de organização
- 3 – Ordenação de Oficiais em Presidente Dutra



- 1 – Liderança eleita da Igreja Presbiteriana Presidente Dutra e Secr. Executivo JMN
- 2 – Coral da Igreja Louva em gratidão pela Organização
- 3 – Palavra do Rev. Lourival – Representando a JMN na Organização da IP Presidente Dutra





JUNTA DE
MISSÕES
Nacionais

PLANTANDO IGREJAS PRESBITERIANAS PELO BRASIL



1



2



3

Balsas - MA
Campo da JMN iniciado em 1998. Possui 44 membros comungantes e 7 não comungantes. Atualmente tem 90 alunos matriculados na EBD. O missionário responsável pelo trabalho é o Rev. Antonio José N. Campos e está programada a organização desta igreja no mês de outubro de 2008

- 1 - Fachada do Templo
- 2 - Vista Lateral do Templo
- 3 - Assembléia para eleição de oficiais

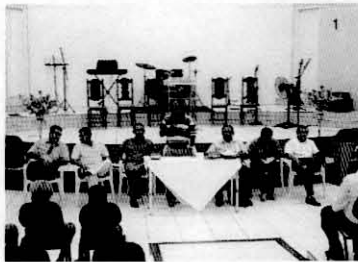

1



3

- 1 - Comissão de organização em Balsas
- 2 - Ordenação de oficiais eleitos
- 3 - Oficiais eleitos e comissão de organização da IP Balsas





2

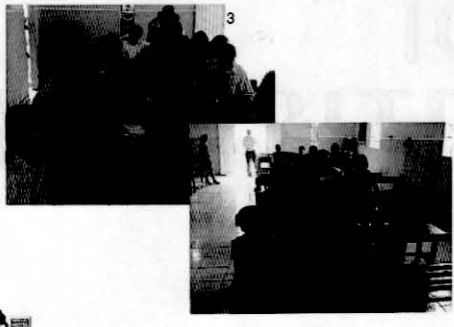

3

Santa Luzia - MA
 Campo da JMN, conta com 64 alunos matriculados na EBD, tem 52 membros comungantes e 6 não comungantes. O missionário responsável pelo campo é o Rev. Abraão Raimundo Firmino de Lima.

- 1 - Fachada do Templo e Lideres na ocasião da organização
- 2 - Ordenação de oficiais eleitos
- 3 e 4 - Assembléia para eleição de oficiais



3

Guarantã do Norte - MT
 Campo da Junta iniciado em 1999, atualmente conta com 50 membros comungantes, 16 não comungantes e 70 alunos matriculados na EBD. O Missionário que atua neste campo é o Rev. Nadiel de Marins.

- 1 - Fachada do Templo
- 2 - Momento de intercessão
- 3 - Ordenação de oficiais eleitos





1 – Assembléia para eleição de oficiais –
Guarantã do Norte
2 – Momento de Louvir
3 – Comissão de organização e palavra
do Secr. Exec. da JMN



**Igreja Presbiteriana Jacarezinho
Campo em Parceria com a JMN**

1 – Comissão de organização na IP Jacarezinho –
Rev. Lutero representante da JMN/IPB
2 – Presbíteros eleitos na IP Jacarezinho
3 – Diáconos eleitos na IP Jacarezinho





JUNTA DE
MISSÕES
Nacionais

PLANTANDO IGREJAS PRESBITERIANAS PELO BRASIL

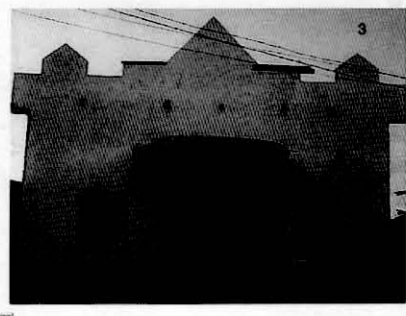
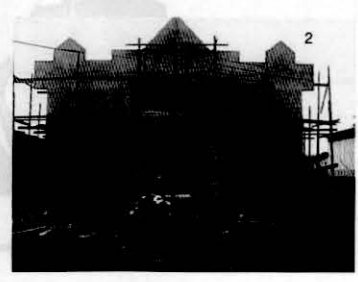

São Domingos do Guaporé – RO
Reconstrução do Templo
A Igreja foi destruída por um vendaval em
outubro de 2007

- 1 – Levantando as Paredes do Templo
- 2 – Início do Reboco externo
- 3 – Prévia da Fachada, sem pintura



*Fotos de algumas de
Nossas Conquistas em 2009*

JMN IPB



**IGREJA
PRESBITERIANA
DO BRASIL**



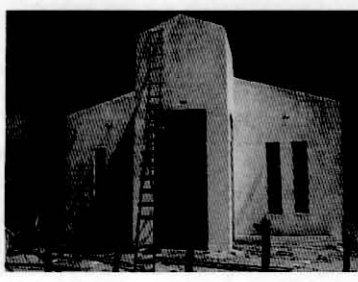

Humberto de Campos – MA
Inauguração do Templo do Campo da
JMN/IPB

- 1 – Fachada do templo ainda sem pintura
- 2 – Culto de inauguração do Templo
- 3 – Ato solene de organização com a presença do Presidente da JMN Rev. José Batista da Hora





Anexos.



Pojuca



S. Jose de Ribamar



S Miguel dos Campos-AL

Ribeiropolis-SE



Rosario-MA



Santa Helena-MA





Sao Mateus-MA



Terezina-PE



Sao Caetano-PE



Sao Francisco de Minas-MG



Solonopoles-CE



Uniao-PI



Traini-CE



Tomar do Gerú



Vitoria do Mearim-MA



Ze Doca-MA



Alcantara-MA



Araua-SE



Bacarena-MA



Altos-PI



Baião-PA



Caetés-PE



Cong de Lavras
das Mangabeiras



Brejão-PE



Cong Caetés PE

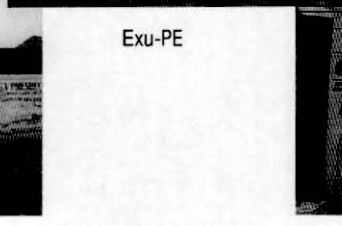

Exu-PE





Medina-MG



Mata de S. João-BA

Massape-CE



Maranhazinho-MA

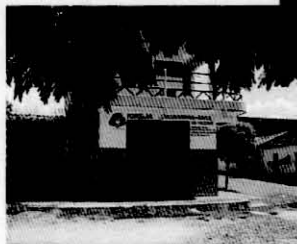

Neopolis-SE



Poço Verde-SE



Ouricuri-PE

Oeiras-PI



Flores-PE



Nova Serrana-MG

